

КАРТА-ПЛАН ТЕРРИТОРИИ

35:17:0102004

(номер кадастрового квартала (номера смежных кадастровых кварталов),
являющегося (являющихся) территорией, на которой выполняются комплексные кадастровые работы)

Дата подготовки карты-плана территории " _ " _____ г.

Пояснительная записка

1. Сведения о заказчике

Администрация Кичменгско-Городецкого муниципального района

(полное наименование органа местного самоуправления муниципального района или городского округа, органа исполнительной власти города федерального значения Москвы, Санкт-Петербурга или Севастополя, основной государственный регистрационный номер, идентификационный номер налогоплательщика)

-

(сведения об утверждении карты-плана территории)

2. Сведения о кадастровом инженере

Фамилия, имя, отчество (при наличии отчества): *Рубцова Людмила Александровна*

Страховой номер индивидуального лицевого счета: *071-565-079 65*

Контактный телефон: *8-911-501-27-57*

Адрес электронной почты и почтовый адрес, по которым осуществляется связь с кадастровым инженером:

160004, Вологодская область, г. Вологда, ул. Благовещенская, д.91, кв. 170, L-ru@list.ru

Наименование саморегулируемой организации кадастровых инженеров (СРО), членом которой является кадастровый инженер:

СРО КИ Ассоциация саморегулируемая организация "Балтийское объединение кадастровых инженеров"

Номер регистрации в государственном реестре лиц, осуществляющих кадастровую деятельность: *4657*

Сокращенное наименование юридического лица, если кадастровый инженер является работником юридического лица:

ООО "СЕВЕР-ИНЖИНИРИНГ"

160000, Вологодская обл., г. Вологда, ул. Сергея Орлова, д.4, оф. 302

3. Основания выполнения комплексных кадастровых работ

-

(наименование и реквизиты государственного или муниципального контракта на выполнение комплексных кадастровых работ)

4. Перечень документов, использованных при подготовке карты-плана территории

№ п/п	Наименование документа	Реквизиты документа
1	2	3
1	Кадастровый план территории	КУВИ-002/2021-35657836 от 09.04.2021 филиал федерального государственного бюджетного учреждения "Федеральная кадастровая палата Федеральной службы государственной регистрации, кадастра и картографии" по Вологодской области
2	Решение "Об утверждении проекта правил землепользования и застройки на часть территории муниципального образования Городецкое, в границах преобразованного сельского поселения Городецкое"	№ 92 от 29.10.2014 Советом муниципального образования Городецкое Кичменгско-Городецкого муниципального района Вологодской области
3	Правилами землепользования и застройки на часть территории муниципального образования Городецкое	№ 92 от 29.10.2014 Советом муниципального образования Городецкое Кичменгско-Городецкого муниципального района Вологодской области
4	Выписка координат пунктов государственной геодезической сети в местной системе координат МСК-35	

5. Сведения о геодезической основе, использованной при подготовке карты-плана территории

Система координат

МСК-35

№ п/п	Название пункта и тип знака геодезической сети	Класс геодезической сети	Координаты, м		Сведения о состоянии на "___" _____ 2___ г.		
			X	Y	наружного знака пункта	центра пункта	марки
1	2	3	4	5	6	7	8
-	-	-	-	-	-	-	-

6. Сведения о средствах измерений

№ п/п	Наименование прибора (инструмента, аппаратуры)	Сведения об утверждении типа измерений	Реквизиты свидетельства о поверке прибора (инструмента, аппаратуры)
1	2	3	4
1	Аппаратура геодезическая спутниковая EFT MI GNSS	53818-13. 29.02.2020	СП №02693199 ОТ 01.03.2021
2	GALAXY G1 Plus	74464-19. 25/03/2024	АПМ №0237153 до 15.01.2022

Пояснения к разделам карты-плана территории

1. Пояснительная записка:

На территории кадастрового квартала 35:17:0102004 ООО "НЕВА-ИНЖИНИРИНГ" в соответствии с муниципальным контрактом № 0330300028121000002_246151 от 01.03.2021 г. с Администрацией Кичменгско-Городецкого муниципального района выполнены кадастровые работы.

Границы земельных участков установлены по их фактическому использованию. При выполнении комплексных кадастровых работ уточнение границ земельных участков выполнялось в соответствии с требованиями законодательства (Федеральный закон от 24.07.2007 N 221-ФЗ "О кадастровой деятельности").

В соответствии с Правилами землепользования и застройки на часть территории муниципального образования Городецкое, утвержденными Советом муниципального образования Городецкое Кичменгско-Городецкого муниципального района Вологодской области от 29.10.2014 № 92 (опубликованы на официальном сайте Администрации), территория кадастрового квартала 35:17:0102004 расположена в границах территориальных зон Ж-2 Зоны усадебной застройки, ОД-1 Зоны объектов обслуживания населения, ОД-3 Зоны дошкольных, школьных, средних и специальных учебных заведений, ОД-4 Зоны административно-делового и коммерческого назначения, Р-1 Зоны размещения объектов рекреационно-туристического назначения, Р-2 Зоны охраняемых природных территорий, П-3 Зоны инженерной инфраструктуры.

В территориальной зоне Ж-2 установлены следующие основные виды разрешенного использования:

- Торгово-складские (продовольственные, овощные и т.д.) оптовые базы
- Детские дошкольные учреждения
- Школы, школы-интернаты, специализированные
- Амбулатории, поликлиники
- Бани, прачечные
- Объекты, связанные с отправлением культа
- Учреждения среднего спец. и высшего образования, учебные центры
- Музеи, выставочные залы
- Гостиницы, дома приезжих
- Общежития
- Крытые стоянки индивидуального транспорта
- Сблокированные гаражи более 2-х машиномест
- Мастерские автосервиса
- Физкультурно-оздоровительные комплексы, закрытые спортивные сооружения
- Стадионы
- Коммунально-складские сооружения
- Автостоянки открытого типа общего пользования
- Общественные туалеты
- АТС, небольшие котельные, КНС, РП, ТП, ГРП,
- Антенные поля, радио и телевизионные вышки

В территориальных зонах ОД-1, ОД-3, ОД-4 установлены следующие основные виды разрешенного использования:

- Наземные многоуровневые автостоянки
- АТС, небольшие котельные, КНС, РП, ТП, ГРП
- Антенные поля, радио и телевизионные вышки
- Физкультурно-оздоровительные комплексы, закрытые спортивные сооружения
- Учреждения среднего специального и высшего образования

В территориальных зонах Р-1 и Р-2 установлены следующие основные виды разрешенного использования:

- Скверы, бульвары, газоны, фонтаны, объекты благоустройства, зеленые насаждения общего пользования, малые архитектурные формы
- Детские игровые площадки
- Объекты мелкорозничной торговли во временных сооружениях и вне их, рассчитанные на малый

поток посетителей: киоски, павильоны, палатки

- Мобильные туалетные кабины (биотуалеты)

В территориальной зоне П-3 установлены следующие основные виды разрешенного использования:

- Животноводческие фермы, площадки буртования помета
- Зверофермы
- Ветеринарные поликлиники
- Офисы, конторы
- Предприятия по ремонту бытовой техники
- Общественные туалеты
- Универсамы, универмаги, торговые центры и магазины в капитальных зданиях
- Гаражи

Правилами землепользования и застройки установлены предельные размеры для земельных участков:

Малоэтажная многоквартирная жилая застройка (4 надземных этажа) - размеры земельных участков определяются в соответствии с действующими нормативами.

Среднеэтажная жилая застройка (8 надземных этажей) - размеры земельных участков определяются в соответствии с действующими нормативами.

На территории кадастрового квартала 35:17:0102004 проанализированы 64 земельных участков и 30 объектов капитального строительства.

В ходе выполнения комплексных кадастровых работ ввиду отсутствия технической возможности не проводится уточнение (исправление) частей земельных участков.

2. Сведения об уточняемых земельных участках:

В результате выполнения комплексных кадастровых работ уточнено местоположение 11 земельных участков.

Не найдено местоположение границ 16 земельных участков

В ходе работ было установлено, что земельный участок с кадастровым номером 35:17:0102004:10 расположен за пределами кадастрового квартала 35:17:0102004. Сведения о таких земельных участках не включены в карту - план территории, так как указанные земельные участки в данном случае объектами ККР не являются.

3. Сведения об уточняемых земельных участках, необходимые для исправления реестровых ошибок в сведениях о местоположении их границ:

При выполнении ККР были выявлены реестровые ошибки в описании местоположения границ 5 земельных участков.

В отношении границ земельных участков с кадастровыми номерами 35:17:0102004:2, 35:17:0102004:3, 35:17:0102004:11, 35:17:0102004:83, 35:17:0102004:84 в результате проведенного анализа сведений ЕГРН, материалов землеустроительных дел, хранящихся в государственном фонде данных, полученных в результате проведения землеустройства, результатов полевых измерений было установлено, что границы данных земельных участков, сведения о которых содержатся в ЕГРН, не соответствуют их фактическому местоположению.

4. Описание местоположения здания, сооружения, объекта незавершенного строительства на земельном участке:

В ходе ККР уточнено местоположение границ 12 объектов капитального строительства, расположенных на земельных участках, определены координаты характерных точек контуров зданий.

Не определено местоположение 3 объектов капитального строительства.

Объекты капитального строительства с кадастровыми номерами 35:17:0102004:51, 35:17:0102004:52, 35:17:0102004:120 находятся за пределами кадастрового квартала 35:17:0102004.

Сведения об уточняемых земельных участках

1. Сведения о характерных точках границы уточняемого земельного участка с кадастровым номером

35:17:0102004:13

Зона № 5

Обозначение характерных точек границ	Существующие координаты, м		Уточненные координаты, м		Метод определения координат	Средняя квадратическая погрешность определения координат характерной точки (M _t), м	Формулы, примененные для расчета средней квадратической погрешности определения координат характерной точки (M _t), м
	X	Y	X	Y			
1	2	3	4	5	6	7	8
н981У	-	-	438184,66	4319249,75	Метод спутниковых геодезических измерений (определений)	0,10	$Mt = \sqrt{(m0^2 + m1^2)} = \sqrt{(0.04^2 + 0.09^2)} = 0.10$
н982У	-	-	438208,64	4319267,97	Метод спутниковых геодезических измерений (определений)	0,10	$Mt = \sqrt{(m0^2 + m1^2)} = \sqrt{(0.04^2 + 0.09^2)} = 0.10$
н983У	-	-	438186,10	4319298,86	Метод спутниковых геодезических измерений (определений)	0,10	$Mt = \sqrt{(m0^2 + m1^2)} = \sqrt{(0.04^2 + 0.09^2)} = 0.10$
н984У	-	-	438184,72	4319298,07	Метод спутниковых геодезических измерений (определений)	0,10	$Mt = \sqrt{(m0^2 + m1^2)} = \sqrt{(0.04^2 + 0.09^2)} = 0.10$
н985У	-	-	438161,90	4319279,30	Метод спутниковых геодезических измерений (определений)	0,10	$Mt = \sqrt{(m0^2 + m1^2)} = \sqrt{(0.04^2 + 0.09^2)} = 0.10$
н986У	-	-	438180,89	4319255,71	Метод спутниковых геодезических измерений (определений)	0,10	$Mt = \sqrt{(m0^2 + m1^2)} = \sqrt{(0.04^2 + 0.09^2)} = 0.10$
н981У	-	-	438184,66	4319249,75	Метод спутниковых геодезических измерений (определений)	0,10	$Mt = \sqrt{(m0^2 + m1^2)} = \sqrt{(0.04^2 + 0.09^2)} = 0.10$

2. Сведения о частях границ уточняемого земельного участка с кадастровым номером

35:17:0102004:13

Обозначение части границы		Горизонтальное положение (S), м	Описание прохождения части границ	Отметка о наличии земельного спора о местоположении границ земельного участка
от т.	до т.			
1	2	3	4	5
н981У	н982У	30,12	-	-
н982У	н983У	38,24	-	-
н983У	н984У	1,59	-	-
н984У	н985У	29,55	-	-

н985У	н986У	30,28	-	-			
н986У	н981У	7,05	-	-			
3. Общие сведения об уточняемом земельном участке с кадастровым номером							
№ п/п	Наименование характеристики земельного участка			Значение характеристики			
1	2			3			
1	Адрес земельного участка			-			
	Местоположение земельного участка (при отсутствии присвоенного адреса)			<i>Российская Федерация, Вологодская область, р-н Кичменгско-Городецкий, Сельсовет Городецкий, с Кичменгский Городок, ул Заречная</i>			
	Дополнительные сведения о местоположении земельного участка			-			
2	Площадь земельного участка ± величина погрешности определения площади (P ± ΔP), м ²			1148±12			
3	Формула, примененная для расчета предельной допустимой погрешности определения площади земельного участка (ΔP), м ²			$\Delta P = 3.5 * M_t * \sqrt{P} = 3.5 * 0.1 * \sqrt{1148} = 12$			
4	Площадь земельного участка согласно сведениям Единого государственного реестра недвижимости (Pкад), м ²			1100			
5	Оценка расхождения P и Pкад (P - Pкад), м ²			48			
6	Предельный минимальный и максимальный размеры земельного участка (Pмин и Pмакс), м ²			-			
7	Кадастровый или иной номер (обозначение) здания, сооружения, объекта незавершенного строительства, расположенного на земельном участке			35:17:0102004:106			
8	Иные сведения			-			
1. Сведения о характерных точках границы уточняемого земельного участка с кадастровым номером							
<u>35:17:0102004:16</u>							
Зона № <u>5</u>							
Обозначение характерных точек границ	Существующие координаты, м		Уточненные координаты, м		Метод определения координат	Средняя квадратическая погрешность определения координат характерной точки (M _t), м	Формулы, примененные для расчета средней квадратической погрешности определения координат характерной точки (M _t), м
	X	Y	X	Y			

1	2	3	4	5	6	7	8
н1012У	-	-	438283,13	4319228,55	Метод спутниковых геодезических измерений (определений)	0,10	$Mt = \sqrt{(m0^2 + m1^2)} = \sqrt{(0.04^2 + 0.09^2)} = 0.10$
н1013У	-	-	438282,26	4319232,55	Метод спутниковых геодезических измерений (определений)	0,10	$Mt = \sqrt{(m0^2 + m1^2)} = \sqrt{(0.04^2 + 0.09^2)} = 0.10$
н1014У	-	-	438278,05	4319243,35	Метод спутниковых геодезических измерений (определений)	0,10	$Mt = \sqrt{(m0^2 + m1^2)} = \sqrt{(0.04^2 + 0.09^2)} = 0.10$
н1015У	-	-	438276,92	4319246,92	Метод спутниковых геодезических измерений (определений)	0,10	$Mt = \sqrt{(m0^2 + m1^2)} = \sqrt{(0.04^2 + 0.09^2)} = 0.10$
1	438274,31	4319251,40	438274,31	4319251,40	Метод спутниковых геодезических измерений (определений)	0,10	$Mt = \sqrt{(m0^2 + m1^2)} = \sqrt{(0.04^2 + 0.09^2)} = 0.10$
н1017У	-	-	438268,48	4319248,22	Метод спутниковых геодезических измерений (определений)	0,10	$Mt = \sqrt{(m0^2 + m1^2)} = \sqrt{(0.04^2 + 0.09^2)} = 0.10$
н1018У	-	-	438258,50	4319243,67	Метод спутниковых геодезических измерений (определений)	0,10	$Mt = \sqrt{(m0^2 + m1^2)} = \sqrt{(0.04^2 + 0.09^2)} = 0.10$
3	438253,46	4319242,59	438253,46	4319242,59	Метод спутниковых геодезических измерений (определений)	0,10	$Mt = \sqrt{(m0^2 + m1^2)} = \sqrt{(0.04^2 + 0.09^2)} = 0.10$
10	438242,99	4319238,19	438242,99	4319238,19	Метод спутниковых геодезических измерений (определений)	0,10	$Mt = \sqrt{(m0^2 + m1^2)} = \sqrt{(0.04^2 + 0.09^2)} = 0.10$
н1020У	-	-	438234,00	4319234,12	Метод спутниковых геодезических измерений (определений)	0,10	$Mt = \sqrt{(m0^2 + m1^2)} = \sqrt{(0.04^2 + 0.09^2)} = 0.10$
н1021У	-	-	438235,20	4319230,25	Метод спутниковых геодезических измерений (определений)	0,10	$Mt = \sqrt{(m0^2 + m1^2)} = \sqrt{(0.04^2 + 0.09^2)} = 0.10$
н1022У	-	-	438238,11	4319224,89	Метод спутниковых геодезических измерений (определений)	0,10	$Mt = \sqrt{(m0^2 + m1^2)} = \sqrt{(0.04^2 + 0.09^2)} = 0.10$
н1023У	-	-	438253,19	4319202,68	Метод спутниковых геодезических измерений (определений)	0,10	$Mt = \sqrt{(m0^2 + m1^2)} = \sqrt{(0.04^2 + 0.09^2)} = 0.10$
н1024У	-	-	438260,52	4319206,97	Метод спутниковых геодезических измерений (определений)	0,10	$Mt = \sqrt{(m0^2 + m1^2)} = \sqrt{(0.04^2 + 0.09^2)} = 0.10$

н1025У	-	-	438261,10	4319208,90	Метод спутниковых геодезических измерений (определений)	0,10	$Mt=\sqrt{(m0^2+m1^2)}=\sqrt{(0.04^2+0.09^2)}=0.10$
н1026У	-	-	438265,55	4319211,47	Метод спутниковых геодезических измерений (определений)	0,10	$Mt=\sqrt{(m0^2+m1^2)}=\sqrt{(0.04^2+0.09^2)}=0.10$
н1027У	-	-	438265,20	4319212,34	Метод спутниковых геодезических измерений (определений)	0,10	$Mt=\sqrt{(m0^2+m1^2)}=\sqrt{(0.04^2+0.09^2)}=0.10$
н1028У	-	-	438274,53	4319218,96	Метод спутниковых геодезических измерений (определений)	0,10	$Mt=\sqrt{(m0^2+m1^2)}=\sqrt{(0.04^2+0.09^2)}=0.10$
н1029У	-	-	438273,35	4319220,81	Метод спутниковых геодезических измерений (определений)	0,10	$Mt=\sqrt{(m0^2+m1^2)}=\sqrt{(0.04^2+0.09^2)}=0.10$
н1030У	-	-	438274,53	4319222,24	Метод спутниковых геодезических измерений (определений)	0,10	$Mt=\sqrt{(m0^2+m1^2)}=\sqrt{(0.04^2+0.09^2)}=0.10$
н1012У	-	-	438283,13	4319228,55	Метод спутниковых геодезических измерений (определений)	0,10	$Mt=\sqrt{(m0^2+m1^2)}=\sqrt{(0.04^2+0.09^2)}=0.10$

2. Сведения о частях границ уточняемого земельного участка с кадастровым номером

35:17:0102004:16

Обозначение части границы		Горизонтальное положение (S), м	Описание прохождения части границ	Отметка о наличии земельного спора о местоположении границ земельного участка
от т.	до т.			
1	2	3	4	5
н1012У	н1013У	4,09	-	-
н1013У	н1014У	11,59	-	-
н1014У	н1015У	3,74	-	-
н1015У	1	5,18	-	-
1	н1017У	6,64	-	-
н1017У	н1018У	10,97	-	-
н1018У	3	5,15	-	-
3	10	11,36	-	-
10	н1020У	9,87	-	-
н1020У	н1021У	4,05	-	-
н1021У	н1022У	6,10	-	-
н1022У	н1023У	26,85	-	-
н1023У	н1024У	8,49	-	-
н1024У	н1025У	2,02	-	-
н1025У	н1026У	5,14	-	-
н1026У	н1027У	0,94	-	-

н1027У	н1028У	11,44	-	-
н1028У	н1029У	2,19	-	-
н1029У	н1030У	1,85	-	-
н1030У	н1012У	10,67	-	-

3. Общие сведения об уточняемом земельном участке с кадастровым номером

-

№ п/п	Наименование характеристики земельного участка	Значение характеристики
1	2	3
1	Адрес земельного участка	-
	Местоположение земельного участка (при отсутствии присвоенного адреса)	<i>Российская Федерация, Вологодская область, р-н Кичменгско-Городецкий, Сельсовет Городецкий, с Кичменгский Городок, пер Заречный</i>
	Дополнительные сведения о местоположении земельного участка	-
2	Площадь земельного участка ± величина погрешности определения площади (P ± ΔP), м²	1306±13
3	Формула, примененная для расчета предельной допустимой погрешности определения площади земельного участка (ΔP), м²	$\Delta P = 3.5 * M_t * \sqrt{P} = 3.5 * 0.1 * \sqrt{1306} = 13$
4	Площадь земельного участка согласно сведениям Единого государственного реестра недвижимости (Pкад), м²	1400
5	Оценка расхождения P и Pкад (P - Pкад), м²	94
6	Предельный минимальный и максимальный размеры земельного участка (Pмин и Pмакс), м²	-
7	Кадастровый или иной номер (обозначение) здания, сооружения, объекта незавершенного строительства, расположенного на земельном участке	35:17:0102004:86
8	Иные сведения	-

1. Сведения о характерных точках границы уточняемого земельного участка с кадастровым номером

35:17:0102004:18

Зона № 5

Обозначение характеристики	Существующие координаты, м	Уточненные координаты, м	Метод определения	Средняя квадратическая погрешность определения	Формулы, примененные для расчета средней квадратической погрешности определения
----------------------------	----------------------------	--------------------------	-------------------	--	---

характерных точек границ	X	Y	X	Y	координат	определения координат характерной точки (M _i), м	квадратическая погрешность определения координат характерной точки (M _i), м
1	2	3	4	5	6	7	8
9	438226,98	4319231,45	438226,98	4319231,45	Метод спутниковых геодезических измерений (определений)	0,10	$Mt = \sqrt{(m0^2 + m1^2)} = \sqrt{(0.04^2 + 0.09^2)} = 0.10$
8	438208,74	4319259,20	438208,74	4319259,20	Метод спутниковых геодезических измерений (определений)	0,10	$Mt = \sqrt{(m0^2 + m1^2)} = \sqrt{(0.04^2 + 0.09^2)} = 0.10$
н995У	-	-	438206,05	4319257,14	Метод спутниковых геодезических измерений (определений)	0,10	$Mt = \sqrt{(m0^2 + m1^2)} = \sqrt{(0.04^2 + 0.09^2)} = 0.10$
н996У	-	-	438204,55	4319255,74	Метод спутниковых геодезических измерений (определений)	0,10	$Mt = \sqrt{(m0^2 + m1^2)} = \sqrt{(0.04^2 + 0.09^2)} = 0.10$
н997У	-	-	438197,97	4319251,22	Метод спутниковых геодезических измерений (определений)	0,10	$Mt = \sqrt{(m0^2 + m1^2)} = \sqrt{(0.04^2 + 0.09^2)} = 0.10$
н998У	-	-	438193,52	4319248,57	Метод спутниковых геодезических измерений (определений)	0,10	$Mt = \sqrt{(m0^2 + m1^2)} = \sqrt{(0.04^2 + 0.09^2)} = 0.10$
н999У	-	-	438186,16	4319242,81	Метод спутниковых геодезических измерений (определений)	0,10	$Mt = \sqrt{(m0^2 + m1^2)} = \sqrt{(0.04^2 + 0.09^2)} = 0.10$
н1000У	-	-	438193,17	4319233,78	Метод спутниковых геодезических измерений (определений)	0,10	$Mt = \sqrt{(m0^2 + m1^2)} = \sqrt{(0.04^2 + 0.09^2)} = 0.10$
н1001У	-	-	438202,02	4319223,96	Метод спутниковых геодезических измерений (определений)	0,10	$Mt = \sqrt{(m0^2 + m1^2)} = \sqrt{(0.04^2 + 0.09^2)} = 0.10$
н1002У	-	-	438202,69	4319224,28	Метод спутниковых геодезических измерений (определений)	0,10	$Mt = \sqrt{(m0^2 + m1^2)} = \sqrt{(0.04^2 + 0.09^2)} = 0.10$
н1003У	-	-	438205,38	4319225,59	Метод спутниковых геодезических измерений (определений)	0,10	$Mt = \sqrt{(m0^2 + m1^2)} = \sqrt{(0.04^2 + 0.09^2)} = 0.10$
н1004У	-	-	438209,01	4319226,95	Метод спутниковых геодезических измерений (определений)	0,10	$Mt = \sqrt{(m0^2 + m1^2)} = \sqrt{(0.04^2 + 0.09^2)} = 0.10$

н1005У	-	-	438212,55	4319227,43	Метод спутниковых геодезических измерений (определений)	0,10	$Mt=\sqrt{(m0^2+m1^2)}=\sqrt{(0.04^2+0.09^2)}=0.10$
н1006У	-	-	438215,73	4319227,17	Метод спутниковых геодезических измерений (определений)	0,10	$Mt=\sqrt{(m0^2+m1^2)}=\sqrt{(0.04^2+0.09^2)}=0.10$
н1007У	-	-	438218,57	4319227,89	Метод спутниковых геодезических измерений (определений)	0,10	$Mt=\sqrt{(m0^2+m1^2)}=\sqrt{(0.04^2+0.09^2)}=0.10$
н1008У	-	-	438221,29	4319228,58	Метод спутниковых геодезических измерений (определений)	0,10	$Mt=\sqrt{(m0^2+m1^2)}=\sqrt{(0.04^2+0.09^2)}=0.10$
н1009У	-	-	438222,96	4319229,06	Метод спутниковых геодезических измерений (определений)	0,10	$Mt=\sqrt{(m0^2+m1^2)}=\sqrt{(0.04^2+0.09^2)}=0.10$
9	438226,98	4319231,45	438226,98	4319231,45	Метод спутниковых геодезических измерений (определений)	0,10	$Mt=\sqrt{(m0^2+m1^2)}=\sqrt{(0.04^2+0.09^2)}=0.10$

2. Сведения о частях границ уточняемого земельного участка с кадастровым номером

35:17:0102004:18

Обозначение части границы		Горизонтально е проложение (S), м	Описание прохождения части границ	Отметка о наличии земельного спора о местоположении границ земельного участка
от т.	до т.			
1	2	3	4	5
9	8	33,21	-	-
8	н995У	3,39	-	-
н995У	н996У	2,05	-	-
н996У	н997У	7,98	-	-
н997У	н998У	5,18	-	-
н998У	н999У	9,35	-	-
н999У	н1000У	11,43	-	-
н1000У	н1001У	13,22	-	-
н1001У	н1002У	0,74	-	-
н1002У	н1003У	2,99	-	-
н1003У	н1004У	3,88	-	-
н1004У	н1005У	3,57	-	-
н1005У	н1006У	3,19	-	-
н1006У	н1007У	2,93	-	-
н1007У	н1008У	2,81	-	-
н1008У	н1009У	1,74	-	-
н1009У	9	4,68	-	-

3. Общие сведения об уточняемом земельном участке с кадастровым номером

-

н1023У	-	-	438253,19	4319202,68	Метод спутниковых геодезических измерений (определений)	0,10	$Mt=\sqrt{(m0^2+m1^2)}=\sqrt{(0.04^2+0.09^2)}=0.10$
н1022У	-	-	438238,11	4319224,89	Метод спутниковых геодезических измерений (определений)	0,10	$Mt=\sqrt{(m0^2+m1^2)}=\sqrt{(0.04^2+0.09^2)}=0.10$
н1021У	-	-	438235,20	4319230,25	Метод спутниковых геодезических измерений (определений)	0,10	$Mt=\sqrt{(m0^2+m1^2)}=\sqrt{(0.04^2+0.09^2)}=0.10$
н996У	-	-	438213,20	4319221,70	Метод спутниковых геодезических измерений (определений)	0,10	$Mt=\sqrt{(m0^2+m1^2)}=\sqrt{(0.04^2+0.09^2)}=0.10$
н997У	-	-	438203,04	4319215,75	Метод спутниковых геодезических измерений (определений)	0,10	$Mt=\sqrt{(m0^2+m1^2)}=\sqrt{(0.04^2+0.09^2)}=0.10$
н998У	-	-	438226,59	4319185,10	Метод спутниковых геодезических измерений (определений)	0,10	$Mt=\sqrt{(m0^2+m1^2)}=\sqrt{(0.04^2+0.09^2)}=0.10$
н999У	-	-	438229,12	4319186,78	Метод спутниковых геодезических измерений (определений)	0,10	$Mt=\sqrt{(m0^2+m1^2)}=\sqrt{(0.04^2+0.09^2)}=0.10$
н1000У	-	-	438228,76	4319187,31	Метод спутниковых геодезических измерений (определений)	0,10	$Mt=\sqrt{(m0^2+m1^2)}=\sqrt{(0.04^2+0.09^2)}=0.10$
н1001У	-	-	438233,41	4319190,21	Метод спутниковых геодезических измерений (определений)	0,10	$Mt=\sqrt{(m0^2+m1^2)}=\sqrt{(0.04^2+0.09^2)}=0.10$
н1002У	-	-	438232,98	4319190,87	Метод спутниковых геодезических измерений (определений)	0,10	$Mt=\sqrt{(m0^2+m1^2)}=\sqrt{(0.04^2+0.09^2)}=0.10$
н1003У	-	-	438243,27	4319198,62	Метод спутниковых геодезических измерений (определений)	0,10	$Mt=\sqrt{(m0^2+m1^2)}=\sqrt{(0.04^2+0.09^2)}=0.10$
н1004У	-	-	438243,06	4319198,90	Метод спутниковых геодезических измерений (определений)	0,10	$Mt=\sqrt{(m0^2+m1^2)}=\sqrt{(0.04^2+0.09^2)}=0.10$
н1005У	-	-	438244,03	4319199,78	Метод спутниковых геодезических измерений (определений)	0,10	$Mt=\sqrt{(m0^2+m1^2)}=\sqrt{(0.04^2+0.09^2)}=0.10$
н1006У	-	-	438244,45	4319198,95	Метод спутниковых геодезических измерений (определений)	0,10	$Mt=\sqrt{(m0^2+m1^2)}=\sqrt{(0.04^2+0.09^2)}=0.10$

н1007У	-	-	438245,18	4319199,08	Метод спутниковых геодезических измерений (определений)	0,10	$Mt=\sqrt{(m0^2+m1^2)}=\sqrt{(0.04^2+0.09^2)}=0.10$
н1008У	-	-	438246,08	4319197,60	Метод спутниковых геодезических измерений (определений)	0,10	$Mt=\sqrt{(m0^2+m1^2)}=\sqrt{(0.04^2+0.09^2)}=0.10$
н1009У	-	-	438250,36	4319200,16	Метод спутниковых геодезических измерений (определений)	0,10	$Mt=\sqrt{(m0^2+m1^2)}=\sqrt{(0.04^2+0.09^2)}=0.10$
н1010У	-	-	438249,98	4319200,81	Метод спутниковых геодезических измерений (определений)	0,10	$Mt=\sqrt{(m0^2+m1^2)}=\sqrt{(0.04^2+0.09^2)}=0.10$
н1023У	-	-	438253,19	4319202,68	Метод спутниковых геодезических измерений (определений)	0,10	$Mt=\sqrt{(m0^2+m1^2)}=\sqrt{(0.04^2+0.09^2)}=0.10$

2. Сведения о частях границ уточняемого земельного участка с кадастровым номером

35:17:0102004:19

Обозначение части границы		Горизонтальное проложение (S), м	Описание прохождения части границ	Отметка о наличии земельного спора о местоположении границ земельного участка
от т.	до т.			
1	2	3	4	5
н1023У	н1022У	26,85	-	-
н1022У	н1021У	6,10	-	-
н1021У	н996У	23,60	-	-
н996У	н997У	11,77	-	-
н997У	н998У	38,65	-	-
н998У	н999У	3,04	-	-
н999У	н1000У	0,64	-	-
н1000У	н1001У	5,48	-	-
н1001У	н1002У	0,79	-	-
н1002У	н1003У	12,88	-	-
н1003У	н1004У	0,35	-	-
н1004У	н1005У	1,31	-	-
н1005У	н1006У	0,93	-	-
н1006У	н1007У	0,74	-	-
н1007У	н1008У	1,73	-	-
н1008У	н1009У	4,99	-	-
н1009У	н1010У	0,75	-	-
н1010У	н1023У	3,71	-	-

3. Общие сведения об уточняемом земельном участке с кадастровым номером

=

№ п/п	Наименование характеристики земельного участка	Значение характеристики
1	2	3

1	Адрес земельного участка	-
	Местоположение земельного участка (при отсутствии присвоенного адреса)	<i>Российская Федерация, Вологодская область, р-н Кичменгско-Городецкий, Сельсовет Городецкое, с Кичменгский Городок, пер Заречный</i>
	Дополнительные сведения о местоположении земельного участка	-
2	Площадь земельного участка ± величина погрешности определения площади (P ± ΔP), м²	1175±12
3	Формула, примененная для расчета предельной допустимой погрешности определения площади земельного участка (ΔP), м²	$\Delta P = 3.5 * M_t * \sqrt{P} = 3.5 * 0.1 * \sqrt{1175} = 12$
4	Площадь земельного участка согласно сведениям Единого государственного реестра недвижимости (Pкад), м²	1200
5	Оценка расхождения P и Pкад (P - Pкад), м²	25
6	Предельный минимальный и максимальный размеры земельного участка (Pмин и Pмакс), м²	-
7	Кадастровый или иной номер (обозначение) здания, сооружения, объекта незавершенного строительства, расположенного на земельном участке	-
8	Иные сведения	-

1. Сведения о характерных точках границы уточняемого земельного участка с кадастровым номером 35:17:0102004:23

Зона № 5

Обозначение характерных точек границ	Существующие координаты, м		Уточненные координаты, м		Метод определения координат	Средняя квадратическая погрешность определения координат характерной точки (M _t), м	Формулы, примененные для расчета средней квадратической погрешности определения координат характерной точки (M _t), м
	X	Y	X	Y			
1	2	3	4	5	6	7	8
5	438146,79	4319178,91	438146,79	4319178,91	<i>Метод спутниковых геодезических измерений (определений)</i>	0,10	$M_t = \sqrt{(m_0^2 + m_1^2)} = \sqrt{(0.04^2 + 0.09^2)} = 0.10$

4	438141,63	4319189,04	438141,63	4319189,04	Метод спутниковых геодезических измерений (определений)	0,10	$Mt = \sqrt{(m0^2 + m1^2)} = \sqrt{(0.04^2 + 0.09^2)} = 0.10$
н995У	-	-	438131,36	4319208,28	Метод спутниковых геодезических измерений (определений)	0,10	$Mt = \sqrt{(m0^2 + m1^2)} = \sqrt{(0.04^2 + 0.09^2)} = 0.10$
н996У	-	-	438127,76	4319206,30	Метод спутниковых геодезических измерений (определений)	0,10	$Mt = \sqrt{(m0^2 + m1^2)} = \sqrt{(0.04^2 + 0.09^2)} = 0.10$
н997У	-	-	438127,63	4319206,68	Метод спутниковых геодезических измерений (определений)	0,10	$Mt = \sqrt{(m0^2 + m1^2)} = \sqrt{(0.04^2 + 0.09^2)} = 0.10$
н998У	-	-	438117,60	4319200,95	Метод спутниковых геодезических измерений (определений)	0,10	$Mt = \sqrt{(m0^2 + m1^2)} = \sqrt{(0.04^2 + 0.09^2)} = 0.10$
н999У	-	-	438111,90	4319197,24	Метод спутниковых геодезических измерений (определений)	0,10	$Mt = \sqrt{(m0^2 + m1^2)} = \sqrt{(0.04^2 + 0.09^2)} = 0.10$
н1000У	-	-	438095,20	4319187,31	Метод спутниковых геодезических измерений (определений)	0,10	$Mt = \sqrt{(m0^2 + m1^2)} = \sqrt{(0.04^2 + 0.09^2)} = 0.10$
4	438111,73	4319157,87	438111,73	4319157,87	Метод спутниковых геодезических измерений (определений)	0,10	$Mt = \sqrt{(m0^2 + m1^2)} = \sqrt{(0.04^2 + 0.09^2)} = 0.10$
3	438117,22	4319161,59	438117,22	4319161,59	Метод спутниковых геодезических измерений (определений)	0,10	$Mt = \sqrt{(m0^2 + m1^2)} = \sqrt{(0.04^2 + 0.09^2)} = 0.10$
2	438117,57	4319161,32	438117,57	4319161,32	Метод спутниковых геодезических измерений (определений)	0,10	$Mt = \sqrt{(m0^2 + m1^2)} = \sqrt{(0.04^2 + 0.09^2)} = 0.10$
5	438122,79	4319164,23	438122,79	4319164,23	Метод спутниковых геодезических измерений (определений)	0,10	$Mt = \sqrt{(m0^2 + m1^2)} = \sqrt{(0.04^2 + 0.09^2)} = 0.10$
6	438141,27	4319175,46	438141,27	4319175,46	Метод спутниковых геодезических измерений (определений)	0,10	$Mt = \sqrt{(m0^2 + m1^2)} = \sqrt{(0.04^2 + 0.09^2)} = 0.10$
5	438146,79	4319178,91	438146,79	4319178,91	Метод спутниковых геодезических измерений (определений)	0,10	$Mt = \sqrt{(m0^2 + m1^2)} = \sqrt{(0.04^2 + 0.09^2)} = 0.10$

2. Сведения о частях границ уточняемого земельного участка с кадастровым номером

35:17:0102004:23

Обозначение части границы	Горизонтальное положение	Описание прохождения части границ	Отметка о наличии земельного спора о местоположении границ земельного участка
---------------------------	--------------------------	-----------------------------------	---

от т.	до т.	(S), м		земельного участка
1	2	3	4	5
5	4	11,37	-	-
4	н995У	21,81	-	-
н995У	н996У	4,11	-	-
н996У	н997У	0,40	-	-
н997У	н998У	11,55	-	-
н998У	н999У	6,80	-	-
н999У	н1000У	19,43	-	-
н1000У	4	33,76	-	-
4	3	6,63	-	-
3	2	0,44	-	-
2	5	5,98	-	-
5	6	21,62	-	-
6	5	6,51	-	-

3. Общие сведения об уточняемом земельном участке с кадастровым номером

=

№ п/п	Наименование характеристики земельного участка	Значение характеристики
1	2	3
1	Адрес земельного участка	-
1	Местоположение земельного участка (при отсутствии присвоенного адреса)	<i>Российская Федерация, Вологодская область, р-н Кичменгско-Городецкий, Сельсовет Городецкий, с Кичменгский Городок, пер Заречный</i>
	Дополнительные сведения о местоположении земельного участка	-
2	Площадь земельного участка ± величина погрешности определения площади (Р ± ΔР), м ²	1400±13
3	Формула, примененная для расчета предельной допустимой погрешности определения площади земельного участка (ΔР), м ²	$\Delta P = 3.5 * M_t * \sqrt{P} = 3.5 * 0.1 * \sqrt{1400} = 13$
4	Площадь земельного участка согласно сведениям Единого государственного реестра недвижимости (Ркад), м ²	1300
5	Оценка расхождения Р и Ркад (Р - Ркад), м ²	100
6	Предельный минимальный и максимальный размеры земельного участка (Рмин и Рмакс), м ²	-

7	Кадастровый или иной номер (обозначение) здания, сооружения, объекта незавершенного строительства, расположенного на земельном участке	35:17:0102004:50
8	Иные сведения	-

1. Сведения о характерных точках границы уточняемого земельного участка с кадастровым номером 35:17:0102004:26

Зона № 5

Обозначение характерных точек границ	Существующие координаты, м		Уточненные координаты, м		Метод определения координат	Средняя квадратическая погрешность определения координат характерной точки (M _i), м	Формулы, примененные для расчета средней квадратической погрешности определения координат характерной точки (M _i), м
	X	Y	X	Y			
1	2	3	4	5	6	7	8
н1044У	-	-	438673,40	4319072,88	Метод спутниковых геодезических измерений (определений)	0,10	$Mt = \sqrt{(m0^2 + m1^2)} = \sqrt{(0.04^2 + 0.09^2)} = 0.10$
н1045У	-	-	438672,79	4319073,31	Метод спутниковых геодезических измерений (определений)	0,10	$Mt = \sqrt{(m0^2 + m1^2)} = \sqrt{(0.04^2 + 0.09^2)} = 0.10$
н1046У	-	-	438679,57	4319085,43	Метод спутниковых геодезических измерений (определений)	0,10	$Mt = \sqrt{(m0^2 + m1^2)} = \sqrt{(0.04^2 + 0.09^2)} = 0.10$
н1047У	-	-	438644,43	4319108,01	Метод спутниковых геодезических измерений (определений)	0,10	$Mt = \sqrt{(m0^2 + m1^2)} = \sqrt{(0.04^2 + 0.09^2)} = 0.10$
н1048У	-	-	438616,59	4319073,15	Метод спутниковых геодезических измерений (определений)	0,10	$Mt = \sqrt{(m0^2 + m1^2)} = \sqrt{(0.04^2 + 0.09^2)} = 0.10$
н1049У	-	-	438625,49	4319066,55	Метод спутниковых геодезических измерений (определений)	0,10	$Mt = \sqrt{(m0^2 + m1^2)} = \sqrt{(0.04^2 + 0.09^2)} = 0.10$
н1050У	-	-	438651,41	4319047,34	Метод спутниковых геодезических измерений (определений)	0,10	$Mt = \sqrt{(m0^2 + m1^2)} = \sqrt{(0.04^2 + 0.09^2)} = 0.10$
н1051У	-	-	438651,70	4319047,11	Метод спутниковых геодезических измерений (определений)	0,10	$Mt = \sqrt{(m0^2 + m1^2)} = \sqrt{(0.04^2 + 0.09^2)} = 0.10$
н1052У	-	-	438656,83	4319049,47	Метод спутниковых геодезических измерений (определений)	0,10	$Mt = \sqrt{(m0^2 + m1^2)} = \sqrt{(0.04^2 + 0.09^2)} = 0.10$

н1053У	-	-	438659,96	4319053,91	Метод спутниковых геодезических измерений (определений)	0,10	$Mt=\sqrt{(m0^2+m1^2)}=\sqrt{(0.04^2+0.09^2)}=0.10$
н1054У	-	-	438660,27	4319053,72	Метод спутниковых геодезических измерений (определений)	0,10	$Mt=\sqrt{(m0^2+m1^2)}=\sqrt{(0.04^2+0.09^2)}=0.10$
н1044У	-	-	438673,40	4319072,88	Метод спутниковых геодезических измерений (определений)	0,10	$Mt=\sqrt{(m0^2+m1^2)}=\sqrt{(0.04^2+0.09^2)}=0.10$

2. Сведения о частях границ уточняемого земельного участка с кадастровым номером

35:17:0102004:26

Обозначение части границы		Горизонтальное проложение (S), м	Описание прохождения части границ	Отметка о наличии земельного спора о местоположении границ земельного участка
от т.	до т.			
1	2	3	4	5
н1044У	н1045У	0,75	-	-
н1045У	н1046У	13,89	-	-
н1046У	н1047У	41,77	-	-
н1047У	н1048У	44,61	-	-
н1048У	н1049У	11,08	-	-
н1049У	н1050У	32,26	-	-
н1050У	н1051У	0,37	-	-
н1051У	н1052У	5,65	-	-
н1052У	н1053У	5,43	-	-
н1053У	н1054У	0,36	-	-
н1054У	н1044У	23,23	-	-

3. Общие сведения об уточняемом земельном участке с кадастровым номером

=

№ п/п	Наименование характеристики земельного участка	Значение характеристики
1	2	3
1	Адрес земельного участка	Российская Федерация, Вологодская область, р-н Кичменгско-Городецкий, с Кичменгский Городок, ул Кокшарова, земельный участок 3
	Местоположение земельного участка (при отсутствии присвоенного адреса)	-
	Дополнительные сведения о местоположении земельного участка	-

2	Площадь земельного участка ± величина погрешности определения площади ($P \pm \Delta P$), м ²	2058±16
3	Формула, примененная для расчета предельной допустимой погрешности определения площади земельного участка (ΔP), м ²	$\Delta P = 3.5 * M_t * \sqrt{P} = 3.5 * 0.1 * \sqrt{2058} = 16$
4	Площадь земельного участка согласно сведениям Единого государственного реестра недвижимости (Ркад), м ²	2058
5	Оценка расхождения Р и Ркад (Р - Ркад), м ²	0
6	Предельный минимальный и максимальный размеры земельного участка (Рмин и Рмакс), м ²	-
7	Кадастровый или иной номер (обозначение) здания, сооружения, объекта незавершенного строительства, расположенного на земельном участке	35:17:0102004:53
8	Иные сведения	-

1. Сведения о характерных точках границы уточняемого земельного участка с кадастровым номером 35:17:0102004:31

Зона № 5

Обозначение характерных точек границ	Существующие координаты, м		Уточненные координаты, м		Метод определения координат	Средняя квадратическая погрешность определения координат характерной точки (M _t), м	Формулы, примененные для расчета средней квадратической погрешности определения координат характерной точки (M _t), м
	X	Y	X	Y			
1	2	3	4	5	6	7	8
н1086У	-	-	438276,77	4319152,22	Метод спутниковых геодезических измерений (определений)	0,10	$M_t = \sqrt{(m_0^2 + m_1^2)} = \sqrt{(0.04^2 + 0.09^2)} = 0.10$
н1076У	-	-	438282,97	4319157,23	Метод спутниковых геодезических измерений (определений)	0,10	$M_t = \sqrt{(m_0^2 + m_1^2)} = \sqrt{(0.04^2 + 0.09^2)} = 0.10$
н1077У	-	-	438274,96	4319169,52	Метод спутниковых геодезических измерений (определений)	0,10	$M_t = \sqrt{(m_0^2 + m_1^2)} = \sqrt{(0.04^2 + 0.09^2)} = 0.10$
н1078У	-	-	438275,83	4319170,11	Метод спутниковых геодезических измерений (определений)	0,10	$M_t = \sqrt{(m_0^2 + m_1^2)} = \sqrt{(0.04^2 + 0.09^2)} = 0.10$
н1079У	-	-	438273,65	4319173,30	Метод спутниковых геодезических измерений (определений)	0,10	$M_t = \sqrt{(m_0^2 + m_1^2)} = \sqrt{(0.04^2 + 0.09^2)} = 0.10$

н1080У	-	-	438274,56	4319173,84	Метод спутниковых геодезических измерений (определений)	0,10	$Mt=\sqrt{(m0^2+m1^2)}=\sqrt{(0.04^2+0.09^2)}=0.10$
н1081У	-	-	438270,08	4319180,54	Метод спутниковых геодезических измерений (определений)	0,10	$Mt=\sqrt{(m0^2+m1^2)}=\sqrt{(0.04^2+0.09^2)}=0.10$
н1082У	-	-	438257,64	4319196,62	Метод спутниковых геодезических измерений (определений)	0,10	$Mt=\sqrt{(m0^2+m1^2)}=\sqrt{(0.04^2+0.09^2)}=0.10$
н1083У	-	-	438236,91	4319182,19	Метод спутниковых геодезических измерений (определений)	0,10	$Mt=\sqrt{(m0^2+m1^2)}=\sqrt{(0.04^2+0.09^2)}=0.10$
н1084У	-	-	438253,67	4319156,78	Метод спутниковых геодезических измерений (определений)	0,10	$Mt=\sqrt{(m0^2+m1^2)}=\sqrt{(0.04^2+0.09^2)}=0.10$
н1074У	-	-	438257,58	4319151,29	Метод спутниковых геодезических измерений (определений)	0,10	$Mt=\sqrt{(m0^2+m1^2)}=\sqrt{(0.04^2+0.09^2)}=0.10$
н1085У	-	-	438262,64	4319144,12	Метод спутниковых геодезических измерений (определений)	0,10	$Mt=\sqrt{(m0^2+m1^2)}=\sqrt{(0.04^2+0.09^2)}=0.10$
н1086У	-	-	438276,77	4319152,22	Метод спутниковых геодезических измерений (определений)	0,10	$Mt=\sqrt{(m0^2+m1^2)}=\sqrt{(0.04^2+0.09^2)}=0.10$

2. Сведения о частях границ уточняемого земельного участка с кадастровым номером

35:17:0102004:31

Обозначение части границы		Горизонтальное положение (S), м	Описание прохождения части границ	Отметка о наличии земельного спора о местоположении границ земельного участка
от т.	до т.			
1	2	3	4	5
н1086У	н1076У	7,97	-	-
н1076У	н1077У	14,67	-	-
н1077У	н1078У	1,05	-	-
н1078У	н1079У	3,86	-	-
н1079У	н1080У	1,06	-	-
н1080У	н1081У	8,06	-	-
н1081У	н1082У	20,33	-	-
н1082У	н1083У	25,26	-	-
н1083У	н1084У	30,44	-	-
н1084У	н1074У	6,74	-	-
н1074У	н1085У	8,78	-	-
н1085У	н1086У	16,29	-	-

3. Общие сведения об уточняемом земельном участке с кадастровым номером						-	
№ п/п	Наименование характеристики земельного участка				Значение характеристики		
1	2				3		
1	Адрес земельного участка				-		
	Местоположение земельного участка (при отсутствии присвоенного адреса)				Российская Федерация, Вологодская область, р-н Кичменгско-Городецкий, Сельсовет Городецкий, с Кичменгский Городок, ул Мира		
	Дополнительные сведения о местоположении земельного участка				-		
2	Площадь земельного участка ± величина погрешности определения площади (P ± ΔP), м²				1200±12		
3	Формула, примененная для расчета предельной допустимой погрешности определения площади земельного участка (ΔP), м²				$\Delta P = 3.5 * M_t * \sqrt{P} = 3.5 * 0.1 * \sqrt{1200} = 12$		
4	Площадь земельного участка согласно сведениям Единого государственного реестра недвижимости (Pкад), м²				1100		
5	Оценка расхождения P и Pкад (P - Pкад), м²				100		
6	Предельный минимальный и максимальный размеры земельного участка (Pмин и Pмакс), м²				-		
7	Кадастровый или иной номер (обозначение) здания, сооружения, объекта незавершенного строительства, расположенного на земельном участке				-		
8	Иные сведения				-		
1. Сведения о характерных точках границы уточняемого земельного участка с кадастровым номером						<u>35:17:0102004:32</u>	
Зона № <u>5</u>							
Обозначение характерных точек границ	Существующие координаты, м		Уточненные координаты, м		Метод определения координат	Средняя квадратическая погрешность определения координат характерной точки (M _t), м	Формулы, примененные для расчета средней квадратической погрешности определения координат характерной точки (M _t), м
	X	Y	X	Y			
1	2	3	4	5	6	7	8

н1071У	-	-	438148,81	4319115,42	Метод спутниковых геодезических измерений (определений)	0,10	$Mt = \sqrt{(m0^2 + m1^2)} = \sqrt{(0.04^2 + 0.09^2)} = 0.10$
н1072У	-	-	438145,21	4319123,83	Метод спутниковых геодезических измерений (определений)	0,10	$Mt = \sqrt{(m0^2 + m1^2)} = \sqrt{(0.04^2 + 0.09^2)} = 0.10$
н1073У	-	-	438145,60	4319123,99	Метод спутниковых геодезических измерений (определений)	0,10	$Mt = \sqrt{(m0^2 + m1^2)} = \sqrt{(0.04^2 + 0.09^2)} = 0.10$
н1074У	-	-	438144,22	4319128,30	Метод спутниковых геодезических измерений (определений)	0,10	$Mt = \sqrt{(m0^2 + m1^2)} = \sqrt{(0.04^2 + 0.09^2)} = 0.10$
н1075У	-	-	438143,51	4319128,08	Метод спутниковых геодезических измерений (определений)	0,10	$Mt = \sqrt{(m0^2 + m1^2)} = \sqrt{(0.04^2 + 0.09^2)} = 0.10$
н1076У	-	-	438142,70	4319130,81	Метод спутниковых геодезических измерений (определений)	0,10	$Mt = \sqrt{(m0^2 + m1^2)} = \sqrt{(0.04^2 + 0.09^2)} = 0.10$
н1077У	-	-	438144,25	4319131,30	Метод спутниковых геодезических измерений (определений)	0,10	$Mt = \sqrt{(m0^2 + m1^2)} = \sqrt{(0.04^2 + 0.09^2)} = 0.10$
н1078У	-	-	438142,88	4319137,26	Метод спутниковых геодезических измерений (определений)	0,10	$Mt = \sqrt{(m0^2 + m1^2)} = \sqrt{(0.04^2 + 0.09^2)} = 0.10$
н1079У	-	-	438140,84	4319138,07	Метод спутниковых геодезических измерений (определений)	0,10	$Mt = \sqrt{(m0^2 + m1^2)} = \sqrt{(0.04^2 + 0.09^2)} = 0.10$
н1080У	-	-	438090,88	4319122,90	Метод спутниковых геодезических измерений (определений)	0,10	$Mt = \sqrt{(m0^2 + m1^2)} = \sqrt{(0.04^2 + 0.09^2)} = 0.10$
н1081У	-	-	438091,06	4319122,11	Метод спутниковых геодезических измерений (определений)	0,10	$Mt = \sqrt{(m0^2 + m1^2)} = \sqrt{(0.04^2 + 0.09^2)} = 0.10$
н1082У	-	-	438086,87	4319120,11	Метод спутниковых геодезических измерений (определений)	0,10	$Mt = \sqrt{(m0^2 + m1^2)} = \sqrt{(0.04^2 + 0.09^2)} = 0.10$
н1083У	-	-	438094,31	4319105,33	Метод спутниковых геодезических измерений (определений)	0,10	$Mt = \sqrt{(m0^2 + m1^2)} = \sqrt{(0.04^2 + 0.09^2)} = 0.10$
н1084У	-	-	438100,20	4319107,81	Метод спутниковых геодезических измерений (определений)	0,10	$Mt = \sqrt{(m0^2 + m1^2)} = \sqrt{(0.04^2 + 0.09^2)} = 0.10$

н1085У	-	-	438104,81	4319097,38	Метод спутниковых геодезических измерений (определений)	0,10	$Mt=\sqrt{(m0^2+m1^2)}=\sqrt{(0.04^2+0.09^2)}=0.10$
н1071У	-	-	438148,81	4319115,42	Метод спутниковых геодезических измерений (определений)	0,10	$Mt=\sqrt{(m0^2+m1^2)}=\sqrt{(0.04^2+0.09^2)}=0.10$

2. Сведения о частях границ уточняемого земельного участка с кадастровым номером

35:17:0102004:32

Обозначение части границы		Горизонтальное положение (S), м	Описание прохождения части границ	Отметка о наличии земельного спора о местоположении границ земельного участка
от т.	до т.			
1	2	3	4	5
н1071У	н1072У	9,15	-	-
н1072У	н1073У	0,42	-	-
н1073У	н1074У	4,53	-	-
н1074У	н1075У	0,74	-	-
н1075У	н1076У	2,85	-	-
н1076У	н1077У	1,63	-	-
н1077У	н1078У	6,12	-	-
н1078У	н1079У	2,19	-	-
н1079У	н1080У	52,21	-	-
н1080У	н1081У	0,81	-	-
н1081У	н1082У	4,64	-	-
н1082У	н1083У	16,55	-	-
н1083У	н1084У	6,39	-	-
н1084У	н1085У	11,40	-	-
н1085У	н1071У	47,55	-	-

3. Общие сведения об уточняемом земельном участке с кадастровым номером

=

№ п/п	Наименование характеристики земельного участка	Значение характеристики
1	2	3
1	Адрес земельного участка	-
	Местоположение земельного участка (при отсутствии присвоенного адреса)	Российская Федерация, Вологодская область, р-н Кичменгско-Городецкий, Сельсовет Городецкое, с Кичменгский Городок, ул Мира
	Дополнительные сведения о местоположении земельного участка	-

2	Площадь земельного участка ± величина погрешности определения площади ($P \pm \Delta P$), м ²	1397±13
3	Формула, примененная для расчета предельной допустимой погрешности определения площади земельного участка (ΔP), м ²	$\Delta P = 3.5 * M_t * \sqrt{P} = 3.5 * 0.1 * \sqrt{1397} = 13$
4	Площадь земельного участка согласно сведениям Единого государственного реестра недвижимости (Ркад), м ²	1400
5	Оценка расхождения Р и Ркад (Р - Ркад), м ²	3
6	Предельный минимальный и максимальный размеры земельного участка (Рмин и Рмакс), м ²	-
7	Кадастровый или иной номер (обозначение) здания, сооружения, объекта незавершенного строительства, расположенного на земельном участке	35:17:0102004:47
8	Иные сведения	-

1. Сведения о характерных точках границы уточняемого земельного участка с кадастровым номером 35:17:0102004:34

Зона № 5

Обозначение характерных точек границ	Существующие координаты, м		Уточненные координаты, м		Метод определения координат	Средняя квадратическая погрешность определения координат характерной точки (M _t), м	Формулы, примененные для расчета средней квадратической погрешности определения координат характерной точки (M _t), м
	X	Y	X	Y			
1	2	3	4	5	6	7	8
n1251У	-	-	438616,59	4319073,15	Метод спутниковых геодезических измерений (определений)	0,10	$M_t = \sqrt{(m_0^2 + m_1^2)} = \sqrt{(0.04^2 + 0.09^2)} = 0.10$
n1252У	-	-	438647,72	4319112,13	Метод спутниковых геодезических измерений (определений)	0,10	$M_t = \sqrt{(m_0^2 + m_1^2)} = \sqrt{(0.04^2 + 0.09^2)} = 0.10$
n1253У	-	-	438667,42	4319136,73	Метод спутниковых геодезических измерений (определений)	0,10	$M_t = \sqrt{(m_0^2 + m_1^2)} = \sqrt{(0.04^2 + 0.09^2)} = 0.10$
n1254У	-	-	438629,46	4319169,69	Метод спутниковых геодезических измерений (определений)	0,10	$M_t = \sqrt{(m_0^2 + m_1^2)} = \sqrt{(0.04^2 + 0.09^2)} = 0.10$
n1255У	-	-	438618,82	4319151,72	Метод спутниковых геодезических измерений (определений)	0,10	$M_t = \sqrt{(m_0^2 + m_1^2)} = \sqrt{(0.04^2 + 0.09^2)} = 0.10$

н1256У	-	-	438619,55	4319151,12	Метод спутниковых геодезических измерений (определений)	0,10	$Mt=\sqrt{(m0^2+m1^2)}=\sqrt{(0.04^2+0.09^2)}=0.10$
н1257У	-	-	438617,22	4319147,58	Метод спутниковых геодезических измерений (определений)	0,10	$Mt=\sqrt{(m0^2+m1^2)}=\sqrt{(0.04^2+0.09^2)}=0.10$
н1258У	-	-	438616,61	4319148,02	Метод спутниковых геодезических измерений (определений)	0,10	$Mt=\sqrt{(m0^2+m1^2)}=\sqrt{(0.04^2+0.09^2)}=0.10$
н1259У	-	-	438612,47	4319137,75	Метод спутниковых геодезических измерений (определений)	0,10	$Mt=\sqrt{(m0^2+m1^2)}=\sqrt{(0.04^2+0.09^2)}=0.10$
н1260У	-	-	438615,95	4319135,51	Метод спутниковых геодезических измерений (определений)	0,10	$Mt=\sqrt{(m0^2+m1^2)}=\sqrt{(0.04^2+0.09^2)}=0.10$
н1261У	-	-	438613,02	4319131,00	Метод спутниковых геодезических измерений (определений)	0,10	$Mt=\sqrt{(m0^2+m1^2)}=\sqrt{(0.04^2+0.09^2)}=0.10$
н1262У	-	-	438609,42	4319126,81	Метод спутниковых геодезических измерений (определений)	0,10	$Mt=\sqrt{(m0^2+m1^2)}=\sqrt{(0.04^2+0.09^2)}=0.10$
н1263У	-	-	438598,74	4319087,64	Метод спутниковых геодезических измерений (определений)	0,10	$Mt=\sqrt{(m0^2+m1^2)}=\sqrt{(0.04^2+0.09^2)}=0.10$
н1251У	-	-	438616,59	4319073,15	Метод спутниковых геодезических измерений (определений)	0,10	$Mt=\sqrt{(m0^2+m1^2)}=\sqrt{(0.04^2+0.09^2)}=0.10$

2. Сведения о частях границ уточняемого земельного участка с кадастровым номером

35:17:0102004:34

Обозначение части границы		Горизонтально е проложение (S), м	Описание прохождения части границ	Отметка о наличии земельного спора о местоположении границ земельного участка
от т.	до т.			
1	2	3	4	5
н1251У	н1252У	49,89	-	-
н1252У	н1253У	31,52	-	-
н1253У	н1254У	50,27	-	-
н1254У	н1255У	20,88	-	-
н1255У	н1256У	0,94	-	-
н1256У	н1257У	4,24	-	-
н1257У	н1258У	0,75	-	-
н1258У	н1259У	11,07	-	-
н1259У	н1260У	4,14	-	-
н1260У	н1261У	5,38	-	-

н1261У	н1262У	5,52	-	-
н1262У	н1263У	40,60	-	-
н1263У	н1251У	22,99	-	-

3. Общие сведения об уточняемом земельном участке с кадастровым номером

-

№ п/п	Наименование характеристики земельного участка	Значение характеристики
1	2	3
1	Адрес земельного участка	Российская Федерация, Вологодская область, р-н Кичменгско-Городецкий, Сельсовет Городецкий, с Кичменгский Городок, ул Кокшарова, земельный участок 2
	Местоположение земельного участка (при отсутствии присвоенного адреса)	-
	Дополнительные сведения о местоположении земельного участка	-
2	Площадь земельного участка ± величина погрешности определения площади (P ± ΔP), м²	3199±20
3	Формула, примененная для расчета предельной допустимой погрешности определения площади земельного участка (ΔP), м²	$\Delta P = 3.5 * M_t * \sqrt{P} = 3.5 * 0.1 * \sqrt{3199} = 20$
4	Площадь земельного участка согласно сведениям Единого государственного реестра недвижимости (Pкад), м²	3200
5	Оценка расхождения P и Pкад (P - Pкад), м²	1
6	Предельный минимальный и максимальный размеры земельного участка (Pмин и Pмакс), м²	-
7	Кадастровый или иной номер (обозначение) здания, сооружения, объекта незавершенного строительства, расположенного на земельном участке	35:17:0102004:111
8	Иные сведения	-

1. Сведения о характерных точках границы уточняемого земельного участка с кадастровым номером

35:17:0102004:35

Зона № 5

Обозначение характерных точек	Существующие координаты, м	Уточненные координаты, м	Метод определения	Средняя квадратическая погрешность определения	Формулы, примененные для расчета средней квадратической погрешности определения

характерных точек границ	X	Y	X	Y	координат	определения координат характерной точки (M _i), м	квадратическая погрешность определения координат характерной точки (M _i), м
1	2	3	4	5	6	7	8
n1208У	-	-	438643,84	4319038,79	Метод спутниковых геодезических измерений (определений)	0,10	$Mt = \sqrt{(m0^2 + m1^2)} = \sqrt{(0.04^2 + 0.09^2)} = 0.10$
n1209У	-	-	438618,86	4319057,33	Метод спутниковых геодезических измерений (определений)	0,10	$Mt = \sqrt{(m0^2 + m1^2)} = \sqrt{(0.04^2 + 0.09^2)} = 0.10$
n1210У	-	-	438618,49	4319057,72	Метод спутниковых геодезических измерений (определений)	0,10	$Mt = \sqrt{(m0^2 + m1^2)} = \sqrt{(0.04^2 + 0.09^2)} = 0.10$
n1211У	-	-	438593,60	4319025,81	Метод спутниковых геодезических измерений (определений)	0,10	$Mt = \sqrt{(m0^2 + m1^2)} = \sqrt{(0.04^2 + 0.09^2)} = 0.10$
n1212У	-	-	438614,25	4319008,50	Метод спутниковых геодезических измерений (определений)	0,10	$Mt = \sqrt{(m0^2 + m1^2)} = \sqrt{(0.04^2 + 0.09^2)} = 0.10$
n1213У	-	-	438618,24	4319013,84	Метод спутниковых геодезических измерений (определений)	0,10	$Mt = \sqrt{(m0^2 + m1^2)} = \sqrt{(0.04^2 + 0.09^2)} = 0.10$
n1214У	-	-	438618,63	4319013,58	Метод спутниковых геодезических измерений (определений)	0,10	$Mt = \sqrt{(m0^2 + m1^2)} = \sqrt{(0.04^2 + 0.09^2)} = 0.10$
n1215У	-	-	438626,09	4319023,08	Метод спутниковых геодезических измерений (определений)	0,10	$Mt = \sqrt{(m0^2 + m1^2)} = \sqrt{(0.04^2 + 0.09^2)} = 0.10$
n1216У	-	-	438624,83	4319024,06	Метод спутниковых геодезических измерений (определений)	0,10	$Mt = \sqrt{(m0^2 + m1^2)} = \sqrt{(0.04^2 + 0.09^2)} = 0.10$
n1217У	-	-	438626,73	4319026,47	Метод спутниковых геодезических измерений (определений)	0,10	$Mt = \sqrt{(m0^2 + m1^2)} = \sqrt{(0.04^2 + 0.09^2)} = 0.10$
n1218У	-	-	438628,96	4319024,94	Метод спутниковых геодезических измерений (определений)	0,10	$Mt = \sqrt{(m0^2 + m1^2)} = \sqrt{(0.04^2 + 0.09^2)} = 0.10$
n1219У	-	-	438630,50	4319027,56	Метод спутниковых геодезических измерений (определений)	0,10	$Mt = \sqrt{(m0^2 + m1^2)} = \sqrt{(0.04^2 + 0.09^2)} = 0.10$

н1220У	-	-	438633,48	4319027,07	Метод спутниковых геодезических измерений (определений)	0,10	$Mt=\sqrt{(m0^2+m1^2)}=\sqrt{(0.04^2+0.09^2)}=0.10$
н1208У	-	-	438643,84	4319038,79	Метод спутниковых геодезических измерений (определений)	0,10	$Mt=\sqrt{(m0^2+m1^2)}=\sqrt{(0.04^2+0.09^2)}=0.10$

2. Сведения о частях границ уточняемого земельного участка с кадастровым номером

35:17:0102004:35

Обозначение части границы		Горизонтальное проложение (S), м	Описание прохождения части границ	Отметка о наличии земельного спора о местоположении границ земельного участка
от т.	до т.			
1	2	3	4	5
н1208У	н1209У	31,11	-	-
н1209У	н1210У	0,54	-	-
н1210У	н1211У	40,47	-	-
н1211У	н1212У	26,95	-	-
н1212У	н1213У	6,67	-	-
н1213У	н1214У	0,47	-	-
н1214У	н1215У	12,08	-	-
н1215У	н1216У	1,60	-	-
н1216У	н1217У	3,07	-	-
н1217У	н1218У	2,70	-	-
н1218У	н1219У	3,04	-	-
н1219У	н1220У	3,02	-	-
н1220У	н1208У	15,64	-	-

3. Общие сведения об уточняемом земельном участке с кадастровым номером

-

№ п/п	Наименование характеристики земельного участка	Значение характеристики
1	2	3
1	Адрес земельного участка	Российская Федерация, Вологодская область, р-н Кичменгско-Городецкий, с Кичменгский Городок, ул Кокшарова, земельный участок 5
	Местоположение земельного участка (при отсутствии присвоенного адреса)	-
	Дополнительные сведения о местоположении земельного участка	-
2	Площадь земельного участка ± величина погрешности определения площади (Р ± ΔР), м²	1182±12

3	Формула, примененная для расчета предельной допустимой погрешности определения площади земельного участка (ΔP), м ²	$\Delta P = 3.5 * M_t * \sqrt{P} = 3.5 * 0.1 * \sqrt{1182} = 12$
4	Площадь земельного участка согласно сведениям Единого государственного реестра недвижимости (Ркад), м ²	1200
5	Оценка расхождения Р и Ркад (Р - Ркад), м ²	18
6	Предельный минимальный и максимальный размеры земельного участка (Рмин и Рмакс), м ²	-
7	Кадастровый или иной номер (обозначение) здания, сооружения, объекта незавершенного строительства, расположенного на земельном участке	35:17:0102004:54
8	Иные сведения	-

1. Сведения о характерных точках границы уточняемого земельного участка с кадастровым номером 35:17:0102004:38

Зона № 5

Обозначение характерных точек границ	Существующие координаты, м		Уточненные координаты, м		Метод определения координат	Средняя квадратическая погрешность определения координат характерной точки (M _t), м	Формулы, примененные для расчета средней квадратической погрешности определения координат характерной точки (M _t), м
	X	Y	X	Y			
1	2	3	4	5	6	7	8
n1141У	-	-	438204,65	4319053,90	Метод спутниковых геодезических измерений (определений)	0,10	$M_t = \sqrt{(m_0^2 + m_1^2)} = \sqrt{(0.04^2 + 0.09^2)} = 0.10$
n1142У	-	-	438201,23	4319061,04	Метод спутниковых геодезических измерений (определений)	0,10	$M_t = \sqrt{(m_0^2 + m_1^2)} = \sqrt{(0.04^2 + 0.09^2)} = 0.10$
10	438200,40	4319061,11	438200,40	4319061,11	Метод спутниковых геодезических измерений (определений)	0,10	$M_t = \sqrt{(m_0^2 + m_1^2)} = \sqrt{(0.04^2 + 0.09^2)} = 0.10$
9	438197,19	4319067,75	438197,19	4319067,75	Метод спутниковых геодезических измерений (определений)	0,10	$M_t = \sqrt{(m_0^2 + m_1^2)} = \sqrt{(0.04^2 + 0.09^2)} = 0.10$
n1145У	-	-	438190,06	4319064,15	Метод спутниковых геодезических измерений (определений)	0,10	$M_t = \sqrt{(m_0^2 + m_1^2)} = \sqrt{(0.04^2 + 0.09^2)} = 0.10$
8	438185,41	4319061,81	438185,41	4319061,81	Метод спутниковых геодезических измерений (определений)	0,10	$M_t = \sqrt{(m_0^2 + m_1^2)} = \sqrt{(0.04^2 + 0.09^2)} = 0.10$

н1147У	-	-	438185,02	4319062,63	Метод спутниковых геодезических измерений (определений)	0,10	$Mt=\sqrt{(m0^2+m1^2)}=\sqrt{(0.04^2+0.09^2)}=0.10$
н1148У	-	-	438180,43	4319060,45	Метод спутниковых геодезических измерений (определений)	0,10	$Mt=\sqrt{(m0^2+m1^2)}=\sqrt{(0.04^2+0.09^2)}=0.10$
н1149У	-	-	438167,64	4319054,39	Метод спутниковых геодезических измерений (определений)	0,10	$Mt=\sqrt{(m0^2+m1^2)}=\sqrt{(0.04^2+0.09^2)}=0.10$
н1136У	-	-	438174,56	4319039,75	Метод спутниковых геодезических измерений (определений)	0,10	$Mt=\sqrt{(m0^2+m1^2)}=\sqrt{(0.04^2+0.09^2)}=0.10$
4	438179,83	4319042,37	438179,83	4319042,37	Метод спутниковых геодезических измерений (определений)	0,10	$Mt=\sqrt{(m0^2+m1^2)}=\sqrt{(0.04^2+0.09^2)}=0.10$
н1138У	-	-	438180,51	4319040,80	Метод спутниковых геодезических измерений (определений)	0,10	$Mt=\sqrt{(m0^2+m1^2)}=\sqrt{(0.04^2+0.09^2)}=0.10$
н1139У	-	-	438198,98	4319049,41	Метод спутниковых геодезических измерений (определений)	0,10	$Mt=\sqrt{(m0^2+m1^2)}=\sqrt{(0.04^2+0.09^2)}=0.10$
6	438198,33	4319050,87	438198,33	4319050,87	Метод спутниковых геодезических измерений (определений)	0,10	$Mt=\sqrt{(m0^2+m1^2)}=\sqrt{(0.04^2+0.09^2)}=0.10$
н1141У	-	-	438204,65	4319053,90	Метод спутниковых геодезических измерений (определений)	0,10	$Mt=\sqrt{(m0^2+m1^2)}=\sqrt{(0.04^2+0.09^2)}=0.10$

2. Сведения о частях границ уточняемого земельного участка с кадастровым номером

35:17:0102004:38

Обозначение части границы		Горизонтально е проложение (S), м	Описание прохождения части границ	Отметка о наличии земельного спора о местоположении границ земельного участка
от т.	до т.			
1	2	3	4	5
н1141У	н1142У	7,92	-	-
н1142У	10	0,83	-	-
10	9	7,38	-	-
9	н1145У	7,99	-	-
н1145У	8	5,21	-	-
8	н1147У	0,91	-	-
н1147У	н1148У	5,08	-	-
н1148У	н1149У	14,15	-	-
н1149У	н1136У	16,19	-	-
н1136У	4	5,89	-	-

4	н1138У	1,71	-	-
н1138У	н1139У	20,38	-	-
н1139У	6	1,60	-	-
6	н1141У	7,01	-	-

3. Общие сведения об уточняемом земельном участке с кадастровым номером

-

№ п/п	Наименование характеристики земельного участка	Значение характеристики
1	2	3
1	Адрес земельного участка	-
	Местоположение земельного участка (при отсутствии присвоенного адреса)	<i>Российская Федерация, Вологодская область, р-н Кичменгско-Городецкий, Сельсовет Городецкое, с Кичменгский Городок, ул Мира</i>
	Дополнительные сведения о местоположении земельного участка	-
2	Площадь земельного участка ± величина погрешности определения площади (P ± ΔP), м²	556±8
3	Формула, примененная для расчета предельной допустимой погрешности определения площади земельного участка (ΔP), м²	$\Delta P = 3.5 * M_t * \sqrt{P} = 3.5 * 0.1 * \sqrt{556} = 8$
4	Площадь земельного участка согласно сведениям Единого государственного реестра недвижимости (Pкад), м²	176
5	Оценка расхождения P и Pкад (P - Pкад), м²	380
6	Предельный минимальный и максимальный размеры земельного участка (Pмин и Pмакс), м²	-
7	Кадастровый или иной номер (обозначение) здания, сооружения, объекта незавершенного строительства, расположенного на земельном участке	-
8	Иные сведения	-

1. Сведения о характерных точках границы уточняемого земельного участка с кадастровым номером

35:17:0102004:39

Зона № 5

Обозначение характеристики	Существующие координаты, м	Уточненные координаты, м	Метод определения	Средняя квадратическая погрешность определения	Формулы, примененные для расчета средней квадратической погрешности определения
----------------------------	----------------------------	--------------------------	-------------------	--	---

характерных точек границ	X	Y	X	Y	координат	определения координат характерной точки (M _i), м	квадратическая погрешность определения координат характерной точки (M _i), м
1	2	3	4	5	6	7	8
н1123У	-	-	438249,30	4318968,85	Метод спутниковых геодезических измерений (определений)	0,10	$Mt = \sqrt{(m0^2 + m1^2)} = \sqrt{(0.04^2 + 0.09^2)} = 0.10$
н1124У	-	-	438251,65	4318970,56	Метод спутниковых геодезических измерений (определений)	0,10	$Mt = \sqrt{(m0^2 + m1^2)} = \sqrt{(0.04^2 + 0.09^2)} = 0.10$
н1125У	-	-	438258,49	4318976,53	Метод спутниковых геодезических измерений (определений)	0,10	$Mt = \sqrt{(m0^2 + m1^2)} = \sqrt{(0.04^2 + 0.09^2)} = 0.10$
н1126У	-	-	438241,40	4319005,14	Метод спутниковых геодезических измерений (определений)	0,10	$Mt = \sqrt{(m0^2 + m1^2)} = \sqrt{(0.04^2 + 0.09^2)} = 0.10$
н1127У	-	-	438231,76	4319001,65	Метод спутниковых геодезических измерений (определений)	0,10	$Mt = \sqrt{(m0^2 + m1^2)} = \sqrt{(0.04^2 + 0.09^2)} = 0.10$
н1128У	-	-	438210,56	4318992,88	Метод спутниковых геодезических измерений (определений)	0,10	$Mt = \sqrt{(m0^2 + m1^2)} = \sqrt{(0.04^2 + 0.09^2)} = 0.10$
н1129У	-	-	438209,46	4318994,33	Метод спутниковых геодезических измерений (определений)	0,10	$Mt = \sqrt{(m0^2 + m1^2)} = \sqrt{(0.04^2 + 0.09^2)} = 0.10$
н1130У	-	-	438205,76	4318992,21	Метод спутниковых геодезических измерений (определений)	0,10	$Mt = \sqrt{(m0^2 + m1^2)} = \sqrt{(0.04^2 + 0.09^2)} = 0.10$
н1131У	-	-	438205,04	4318993,19	Метод спутниковых геодезических измерений (определений)	0,10	$Mt = \sqrt{(m0^2 + m1^2)} = \sqrt{(0.04^2 + 0.09^2)} = 0.10$
н1132У	-	-	438199,73	4318988,95	Метод спутниковых геодезических измерений (определений)	0,10	$Mt = \sqrt{(m0^2 + m1^2)} = \sqrt{(0.04^2 + 0.09^2)} = 0.10$
н1133У	-	-	438203,35	4318983,99	Метод спутниковых геодезических измерений (определений)	0,10	$Mt = \sqrt{(m0^2 + m1^2)} = \sqrt{(0.04^2 + 0.09^2)} = 0.10$
н1134У	-	-	438202,51	4318983,42	Метод спутниковых геодезических измерений (определений)	0,10	$Mt = \sqrt{(m0^2 + m1^2)} = \sqrt{(0.04^2 + 0.09^2)} = 0.10$

н1135У	-	-	438229,85	4318955,12	Метод спутниковых геодезических измерений (определений)	0,10	$Mt=\sqrt{(m0^2+m1^2)}=\sqrt{(0.04^2+0.09^2)}=0.10$
н1123У	-	-	438249,30	4318968,85	Метод спутниковых геодезических измерений (определений)	0,10	$Mt=\sqrt{(m0^2+m1^2)}=\sqrt{(0.04^2+0.09^2)}=0.10$

2. Сведения о частях границ уточняемого земельного участка с кадастровым номером

35:17:0102004:39

Обозначение части границы		Горизонтальное проложение (S), м	Описание прохождения части границ	Отметка о наличии земельного спора о местоположении границ земельного участка
от т.	до т.			
1	2	3	4	5
н1123У	н1124У	2,91	-	-
н1124У	н1125У	9,08	-	-
н1125У	н1126У	33,33	-	-
н1126У	н1127У	10,25	-	-
н1127У	н1128У	22,94	-	-
н1128У	н1129У	1,82	-	-
н1129У	н1130У	4,26	-	-
н1130У	н1131У	1,22	-	-
н1131У	н1132У	6,80	-	-
н1132У	н1133У	6,14	-	-
н1133У	н1134У	1,02	-	-
н1134У	н1135У	39,35	-	-
н1135У	н1123У	23,81	-	-

3. Общие сведения об уточняемом земельном участке с кадастровым номером

-

№ п/п	Наименование характеристики земельного участка	Значение характеристики
1	2	3
1	Адрес земельного участка	-
	Местоположение земельного участка (при отсутствии присвоенного адреса)	Российская Федерация, Вологодская область, р-н Кичменгско-Городецкий, с Кичменгский Городок, ул Дружбы
	Дополнительные сведения о местоположении земельного участка	-
2	Площадь земельного участка ± величина погрешности определения площади (Р ± ΔР), м²	1600±14

3	Формула, примененная для расчета предельной допустимой погрешности определения площади земельного участка (ΔP), м ²	$\Delta P = 3.5 * M_t * \sqrt{P} = 3.5 * 0.1 * \sqrt{1600} = 14$
4	Площадь земельного участка согласно сведениям Единого государственного реестра недвижимости (Ркад), м ²	1600
5	Оценка расхождения Р и Ркад (Р - Ркад), м ²	0
6	Предельный минимальный и максимальный размеры земельного участка (Рмин и Рмакс), м ²	-
7	Кадастровый или иной номер (обозначение) здания, сооружения, объекта незавершенного строительства, расположенного на земельном участке	-
8	Иные сведения	-

1. Сведения о характерных точках границы уточняемого земельного участка с кадастровым номером 35:17:0102004:6

Зона № 5

Обозначение характерных точек границ	Существующие координаты, м		Уточненные координаты, м		Метод определения координат	Средняя квадратическая погрешность определения координат характерной точки (M _t), м	Формулы, примененные для расчета средней квадратической погрешности определения координат характерной точки (M _t), м
	X	Y	X	Y			
1	2	3	4	5	6	7	8
н956У	-	-	438207,80	4319172,93	Метод спутниковых геодезических измерений (определений)	0,10	$M_t = \sqrt{(m_0^2 + m_1^2)} = \sqrt{(0.04^2 + 0.09^2)} = 0.10$
н957У	-	-	438188,54	4319199,57	Метод спутниковых геодезических измерений (определений)	0,10	$M_t = \sqrt{(m_0^2 + m_1^2)} = \sqrt{(0.04^2 + 0.09^2)} = 0.10$
н958У	-	-	438183,14	4319206,97	Метод спутниковых геодезических измерений (определений)	0,10	$M_t = \sqrt{(m_0^2 + m_1^2)} = \sqrt{(0.04^2 + 0.09^2)} = 0.10$
н959У	-	-	438181,69	4319209,99	Метод спутниковых геодезических измерений (определений)	0,10	$M_t = \sqrt{(m_0^2 + m_1^2)} = \sqrt{(0.04^2 + 0.09^2)} = 0.10$
н960У	-	-	438181,14	4319212,55	Метод спутниковых геодезических измерений (определений)	0,10	$M_t = \sqrt{(m_0^2 + m_1^2)} = \sqrt{(0.04^2 + 0.09^2)} = 0.10$
н961У	-	-	438181,41	4319213,08	Метод спутниковых геодезических измерений (определений)	0,10	$M_t = \sqrt{(m_0^2 + m_1^2)} = \sqrt{(0.04^2 + 0.09^2)} = 0.10$

н962У	-	-	438182,72	4319214,54	Метод спутниковых геодезических измерений (определений)	0,10	$Mt=\sqrt{(m0^2+m1^2)}=\sqrt{(0.04^2+0.09^2)}=0.10$
н963У	-	-	438194,48	4319223,71	Метод спутниковых геодезических измерений (определений)	0,10	$Mt=\sqrt{(m0^2+m1^2)}=\sqrt{(0.04^2+0.09^2)}=0.10$
н964У	-	-	438182,53	4319239,68	Метод спутниковых геодезических измерений (определений)	0,10	$Mt=\sqrt{(m0^2+m1^2)}=\sqrt{(0.04^2+0.09^2)}=0.10$
н965У	-	-	438172,75	4319233,18	Метод спутниковых геодезических измерений (определений)	0,10	$Mt=\sqrt{(m0^2+m1^2)}=\sqrt{(0.04^2+0.09^2)}=0.10$
5	438153,82	4319221,26	438153,82	4319221,26	Метод спутниковых геодезических измерений (определений)	0,10	$Mt=\sqrt{(m0^2+m1^2)}=\sqrt{(0.04^2+0.09^2)}=0.10$
4	438163,40	4319206,11	438163,40	4319206,11	Метод спутниковых геодезических измерений (определений)	0,10	$Mt=\sqrt{(m0^2+m1^2)}=\sqrt{(0.04^2+0.09^2)}=0.10$
3	438169,46	4319199,99	438169,46	4319199,99	Метод спутниковых геодезических измерений (определений)	0,10	$Mt=\sqrt{(m0^2+m1^2)}=\sqrt{(0.04^2+0.09^2)}=0.10$
2	438183,81	4319180,67	438183,81	4319180,67	Метод спутниковых геодезических измерений (определений)	0,10	$Mt=\sqrt{(m0^2+m1^2)}=\sqrt{(0.04^2+0.09^2)}=0.10$
1	438194,24	4319165,08	438194,24	4319165,08	Метод спутниковых геодезических измерений (определений)	0,10	$Mt=\sqrt{(m0^2+m1^2)}=\sqrt{(0.04^2+0.09^2)}=0.10$
н956У	-	-	438207,80	4319172,93	Метод спутниковых геодезических измерений (определений)	0,10	$Mt=\sqrt{(m0^2+m1^2)}=\sqrt{(0.04^2+0.09^2)}=0.10$

2. Сведения о частях границ уточняемого земельного участка с кадастровым номером

35:17:0102004:6

Обозначение части границы		Горизонтальное положение (S), м	Описание прохождения части границ	Отметка о наличии земельного спора о местоположении границ земельного участка
от т.	до т.			
1	2	3	4	5
н956У	н957У	32,87	-	-
н957У	н958У	9,16	-	-
н958У	н959У	3,35	-	-
н959У	н960У	2,62	-	-
н960У	н961У	0,59	-	-
н961У	н962У	1,96	-	-
н962У	н963У	14,91	-	-

н963У	н964У	19,95	-	-
н964У	н965У	11,74	-	-
н965У	5	22,37	-	-
5	4	17,92	-	-
4	3	8,61	-	-
3	2	24,07	-	-
2	1	18,76	-	-
1	н956У	15,67	-	-

3. Общие сведения об уточняемом земельном участке с кадастровым номером

№ п/п	Наименование характеристики земельного участка	Значение характеристики
1	2	3
1	Адрес земельного участка	-
	Местоположение земельного участка (при отсутствии присвоенного адреса)	<i>Российская Федерация, Вологодская область, р-н Кичменгско-Городецкий, Сельсовет Городецкое, с Кичменгский Городок, пер Заречный</i>
	Дополнительные сведения о местоположении земельного участка	-
2	Площадь земельного участка ± величина погрешности определения площади (Р ± ΔР), м²	1468±13
3	Формула, примененная для расчета предельной допустимой погрешности определения площади земельного участка (ΔР), м²	$\Delta P = 3.5 * M_t * \sqrt{P} = 3.5 * 0.1 * \sqrt{1468} = 13$
4	Площадь земельного участка согласно сведениям Единого государственного реестра недвижимости (Ркад), м²	1500
5	Оценка расхождения Р и Ркад (Р - Ркад), м²	32
6	Предельный минимальный и максимальный размеры земельного участка (Рмин и Рмакс), м²	-
7	Кадастровый или иной номер (обозначение) здания, сооружения, объекта незавершенного строительства, расположенного на земельном участке	-
8	Иные сведения	-

1. Сведения о характерных точках границы уточняемого земельного участка с кадастровым номером 35:17:0102007:36

Зона № 5

Обозначение характерных точек границ	Существующие координаты, м		Уточненные координаты, м		Метод определения координат	Средняя квадратическая погрешность определения координат характерной точки (M _t), м	Формулы, примененные для расчета средней квадратической погрешности определения координат характерной точки (M _t), м
	X	Y	X	Y			
1	2	3	4	5	6	7	8
1	438202,62	4319024,52	438202,62	4319024,52	Метод спутниковых геодезических измерений (определений)	0,10	$Mt = \sqrt{(m0^2 + m1^2)} = \sqrt{(0.04^2 + 0.09^2)} = 0.10$
2	438193,63	4319044,13	438193,63	4319044,13	Метод спутниковых геодезических измерений (определений)	0,10	$Mt = \sqrt{(m0^2 + m1^2)} = \sqrt{(0.04^2 + 0.09^2)} = 0.10$
3	438181,43	4319038,65	438181,43	4319038,65	Метод спутниковых геодезических измерений (определений)	0,10	$Mt = \sqrt{(m0^2 + m1^2)} = \sqrt{(0.04^2 + 0.09^2)} = 0.10$
4	438179,83	4319042,37	438179,83	4319042,37	Метод спутниковых геодезических измерений (определений)	0,10	$Mt = \sqrt{(m0^2 + m1^2)} = \sqrt{(0.04^2 + 0.09^2)} = 0.10$
5	438173,07	4319039,01	438173,07	4319039,01	Метод спутниковых геодезических измерений (определений)	0,10	$Mt = \sqrt{(m0^2 + m1^2)} = \sqrt{(0.04^2 + 0.09^2)} = 0.10$
6	438169,22	4319046,42	438169,22	4319046,42	Метод спутниковых геодезических измерений (определений)	0,10	$Mt = \sqrt{(m0^2 + m1^2)} = \sqrt{(0.04^2 + 0.09^2)} = 0.10$
7	438167,41	4319045,50	438167,41	4319045,50	Метод спутниковых геодезических измерений (определений)	0,10	$Mt = \sqrt{(m0^2 + m1^2)} = \sqrt{(0.04^2 + 0.09^2)} = 0.10$
8	438163,41	4319052,24	438163,41	4319052,24	Метод спутниковых геодезических измерений (определений)	0,10	$Mt = \sqrt{(m0^2 + m1^2)} = \sqrt{(0.04^2 + 0.09^2)} = 0.10$
9	438159,89	4319050,14	438159,89	4319050,14	Метод спутниковых геодезических измерений (определений)	0,10	$Mt = \sqrt{(m0^2 + m1^2)} = \sqrt{(0.04^2 + 0.09^2)} = 0.10$
10	438163,73	4319043,71	438163,73	4319043,71	Метод спутниковых геодезических измерений (определений)	0,10	$Mt = \sqrt{(m0^2 + m1^2)} = \sqrt{(0.04^2 + 0.09^2)} = 0.10$
11	438157,86	4319040,30	438157,86	4319040,30	Метод спутниковых геодезических измерений (определений)	0,10	$Mt = \sqrt{(m0^2 + m1^2)} = \sqrt{(0.04^2 + 0.09^2)} = 0.10$

12	438177,22	4319013,14	438177,22	4319013,14	Метод спутниковых геодезических измерений (определений)	0,10	$Mt=\sqrt{(m0^2+m1^2)}=\sqrt{(0.04^2+0.09^2)}=0.10$
1	438202,62	4319024,52	438202,62	4319024,52	Метод спутниковых геодезических измерений (определений)	0,10	$Mt=\sqrt{(m0^2+m1^2)}=\sqrt{(0.04^2+0.09^2)}=0.10$

2. Сведения о частях границ уточняемого земельного участка с кадастровым номером

35:17:0102007:36

Обозначение части границы		Горизонтальное проложение (S), м	Описание прохождения части границ	Отметка о наличии земельного спора о местоположении границ земельного участка
от т.	до т.			
1	2	3	4	5
1	2	21,57	-	-
2	3	13,37	-	-
3	4	4,05	-	-
4	5	7,55	-	-
5	6	8,35	-	-
6	7	2,03	-	-
7	8	7,84	-	-
8	9	4,10	-	-
9	10	7,49	-	-
10	11	6,79	-	-
11	12	33,35	-	-
12	1	27,83	-	-

3. Общие сведения об уточняемом земельном участке с кадастровым номером

-

№ п/п	Наименование характеристики земельного участка	Значение характеристики
1	2	3
1	Адрес земельного участка	-
	Местоположение земельного участка (при отсутствии присвоенного адреса)	Российская Федерация, Вологодская область, р-н Кичменгско-Городецкий, с Кичменгский Городок, ул Мира
	Дополнительные сведения о местоположении земельного участка	-
2	Площадь земельного участка ± величина погрешности определения площади (P ± ΔP), м²	848±10

3	Формула, примененная для расчета предельной допустимой погрешности определения площади земельного участка (ΔP), м ²	$\Delta P=3.5*Mt*\sqrt{P}=3.5*0.1*\sqrt{848}=10$
4	Площадь земельного участка согласно сведениям Единого государственного реестра недвижимости (Ркад), м ²	848
5	Оценка расхождения Р и Ркад (Р - Ркад), м ²	0
6	Предельный минимальный и максимальный размеры земельного участка (Рмин и Рмакс), м ²	-
7	Кадастровый или иной номер (обозначение) здания, сооружения, объекта незавершенного строительства, расположенного на земельном участке	-
8	Иные сведения	-

1. Сведения о характерных точках границы уточняемого земельного участка с кадастровым номером 35:17:0102007:37

Зона № 5

Обозначение характерных точек границ	Существующие координаты, м		Уточненные координаты, м		Метод определения координат	Средняя квадратическая погрешность определения координат характерной точки (M _t), м	Формулы, примененные для расчета средней квадратической погрешности определения координат характерной точки (M _t), м
	X	Y	X	Y			
1	2	3	4	5	6	7	8
1	438225,69	4319038,11	438225,69	4319038,11	Метод спутниковых геодезических измерений (определений)	0,10	$Mt=\sqrt{(m0^2+m1^2)}=\sqrt{(0.04^2+0.09^2)}=0.10$
2	438223,01	4319053,66	438223,01	4319053,66	Метод спутниковых геодезических измерений (определений)	0,10	$Mt=\sqrt{(m0^2+m1^2)}=\sqrt{(0.04^2+0.09^2)}=0.10$
3	438217,44	4319067,69	438217,44	4319067,69	Метод спутниковых геодезических измерений (определений)	0,10	$Mt=\sqrt{(m0^2+m1^2)}=\sqrt{(0.04^2+0.09^2)}=0.10$
4	438204,16	4319060,77	438204,16	4319060,77	Метод спутниковых геодезических измерений (определений)	0,10	$Mt=\sqrt{(m0^2+m1^2)}=\sqrt{(0.04^2+0.09^2)}=0.10$
5	438206,76	4319054,91	438206,76	4319054,91	Метод спутниковых геодезических измерений (определений)	0,10	$Mt=\sqrt{(m0^2+m1^2)}=\sqrt{(0.04^2+0.09^2)}=0.10$
6	438198,33	4319050,87	438198,33	4319050,87	Метод спутниковых геодезических измерений (определений)	0,10	$Mt=\sqrt{(m0^2+m1^2)}=\sqrt{(0.04^2+0.09^2)}=0.10$

7	438199,89	4319047,37	438199,89	4319047,37	Метод спутниковых геодезических измерений (определений)	0,10	$Mt=\sqrt{(m0^2+m1^2)}=\sqrt{(0.04^2+0.09^2)}=0.10$
8	438193,50	4319044,42	438193,50	4319044,42	Метод спутниковых геодезических измерений (определений)	0,10	$Mt=\sqrt{(m0^2+m1^2)}=\sqrt{(0.04^2+0.09^2)}=0.10$
9	438203,52	4319022,55	438203,52	4319022,55	Метод спутниковых геодезических измерений (определений)	0,10	$Mt=\sqrt{(m0^2+m1^2)}=\sqrt{(0.04^2+0.09^2)}=0.10$
10	438223,67	4319032,97	438223,67	4319032,97	Метод спутниковых геодезических измерений (определений)	0,10	$Mt=\sqrt{(m0^2+m1^2)}=\sqrt{(0.04^2+0.09^2)}=0.10$
1	438225,69	4319038,11	438225,69	4319038,11	Метод спутниковых геодезических измерений (определений)	0,10	$Mt=\sqrt{(m0^2+m1^2)}=\sqrt{(0.04^2+0.09^2)}=0.10$

2. Сведения о частях границ уточняемого земельного участка с кадастровым номером

35:17:0102007:37

Обозначение части границы		Горизонтально е проложение (S), м	Описание прохождения части границ	Отметка о наличии земельного спора о местоположении границ земельного участка
от т.	до т.			
1	2	3	4	5
1	2	15,78	-	-
2	3	15,10	-	-
3	4	14,97	-	-
4	5	6,41	-	-
5	6	9,35	-	-
6	7	3,83	-	-
7	8	7,04	-	-
8	9	24,06	-	-
9	10	22,68	-	-
10	1	5,52	-	-

3. Общие сведения об уточняемом земельном участке с кадастровым номером

=

№ п/п	Наименование характеристики земельного участка	Значение характеристики
1	2	3
	Адрес земельного участка	Вологодская область, р-н Кичменгско-Городецкий, с/с Городецкий, с Кичменгский Городок, ул Мира, д 4а-4

1	Местоположение земельного участка (при отсутствии присвоенного адреса)	-
	Дополнительные сведения о местоположении земельного участка	-
2	Площадь земельного участка ± величина погрешности определения площади ($P \pm \Delta P$), м ²	859±10
3	Формула, примененная для расчета предельной допустимой погрешности определения площади земельного участка (ΔP), м ²	$\Delta P = 3.5 * M_t * \sqrt{P} = 3.5 * 0.1 * \sqrt{859} = 10$
4	Площадь земельного участка согласно сведениям Единого государственного реестра недвижимости ($R_{кад}$), м ²	859
5	Оценка расхождения P и $R_{кад}$ ($P - R_{кад}$), м ²	0
6	Предельный минимальный и максимальный размеры земельного участка ($R_{мин}$ и $R_{макс}$), м ²	-
7	Кадастровый или иной номер (обозначение) здания, сооружения, объекта незавершенного строительства, расположенного на земельном участке	-
8	Иные сведения	-

Сведения об уточняемых земельных участках, необходимые для исправления реестровых ошибок в сведениях о местоположении их границ

1. Сведения о характерных точках границы уточняемого земельного участка с кадастровым номером 35:17:0102004:11

Зона № 5

Обозначение характерных точек границ	Существующие координаты, м		Уточненные координаты, м		Метод определения координат	Средняя квадратическая погрешность определения координат характерной точки (M _t), м	Формулы, примененные для расчета средней квадратической погрешности определения координат характерной точки (M _t), м
	X	Y	X	Y			
1	2	3	4	5	6	7	8
н977У	-	-	438670,46	4319140,63	Метод спутниковых геодезических измерений (определений)	0,10	$M_t = \sqrt{(m_0^2 + m_1^2)} = \sqrt{(0.04^2 + 0.09^2)} = 0.10$
1	438664,60	4319133,01	-	-	-	-	-
2	438664,11	4319187,57	-	-	-	-	-
3	438638,72	4319188,90	-	-	-	-	-
4	438626,49	4319165,75	-	-	-	-	-
н978У	-	-	438671,42	4319195,18	Метод спутниковых геодезических измерений (определений)	0,10	$M_t = \sqrt{(m_0^2 + m_1^2)} = \sqrt{(0.04^2 + 0.09^2)} = 0.10$
н979У	-	-	438646,08	4319197,19	Метод спутниковых геодезических измерений (определений)	0,10	$M_t = \sqrt{(m_0^2 + m_1^2)} = \sqrt{(0.04^2 + 0.09^2)} = 0.10$
н980У	-	-	438633,23	4319174,37	Метод спутниковых геодезических измерений (определений)	0,10	$M_t = \sqrt{(m_0^2 + m_1^2)} = \sqrt{(0.04^2 + 0.09^2)} = 0.10$
н977У	-	-	438670,46	4319140,63	Метод спутниковых геодезических измерений (определений)	0,10	$M_t = \sqrt{(m_0^2 + m_1^2)} = \sqrt{(0.04^2 + 0.09^2)} = 0.10$

2. Сведения о частях границ уточняемого земельного участка с кадастровым номером 35:17:0102004:11

Обозначение части границы		Горизонтальное положение (S), м	Описание прохождения части границ	Отметка о наличии земельного спора о местоположении границ земельного участка
от т.	до т.			
1	2	3	4	5
н977У	н978У	54,56	-	-
н978У	н979У	25,42	-	-
н979У	н980У	26,19	-	-
н980У	н977У	50,24	-	-

3. Характеристики уточняемого земельного участка с кадастровым номером

=

№ п/п	Наименование характеристики	Значение характеристики
1	2	3
1	Площадь земельного участка ± величина погрешности определения площади (P ± ΔP), м²	1334±13
2	Формула, примененная для расчета предельной допустимой погрешности определения площади земельного участка (ΔP), м²	$\Delta P = 3.5 * M_t * \sqrt{P} = 3.5 * 0.1 * \sqrt{1334} = 13$
3	Иные сведения	-

1. Сведения о характерных точках границы уточняемого земельного участка с кадастровым номером

35:17:0102004:2

Зона № 5

Обозначение характерных точек границ	Существующие координаты, м		Уточненные координаты, м		Метод определения координат	Средняя квадратическая погрешность определения координат характерной точки (M _t), м	Формулы, примененные для расчета средней квадратической погрешности определения координат характерной точки (M _t), м
	X	Y	X	Y			
1	2	3	4	5	6	7	8
н952У	-	-	438344,59	4318857,11	<i>Метод спутниковых геодезических измерений (определений)</i>	0,10	$M_t = \sqrt{(m_0^2 + m_1^2)} = \sqrt{(0.04^2 + 0.09^2)} = 0.10$
1	438332,21	4318871,44	-	-	-	-	-
2	438347,67	4318854,59	-	-	-	-	-
3	438364,13	4318869,24	-	-	-	-	-
4	438348,67	4318886,08	-	-	-	-	-
н953У	-	-	438360,26	4318872,61	<i>Метод спутниковых геодезических измерений (определений)</i>	0,10	$M_t = \sqrt{(m_0^2 + m_1^2)} = \sqrt{(0.04^2 + 0.09^2)} = 0.10$
н954У	-	-	438343,93	4318888,61	<i>Метод спутниковых геодезических измерений (определений)</i>	0,10	$M_t = \sqrt{(m_0^2 + m_1^2)} = \sqrt{(0.04^2 + 0.09^2)} = 0.10$
н955У	-	-	438328,26	4318873,13	<i>Метод спутниковых геодезических измерений (определений)</i>	0,10	$M_t = \sqrt{(m_0^2 + m_1^2)} = \sqrt{(0.04^2 + 0.09^2)} = 0.10$
н952У	-	-	438344,59	4318857,11	<i>Метод спутниковых геодезических измерений (определений)</i>	0,10	$M_t = \sqrt{(m_0^2 + m_1^2)} = \sqrt{(0.04^2 + 0.09^2)} = 0.10$

2. Сведения о частях границ уточняемого земельного участка с кадастровым номером

35:17:0102004:2

Обозначение части границы		Горизонтальное проложение (S), м	Описание прохождения части границ	Отметка о наличии земельного спора о местоположении границ земельного участка
от т.	до т.			
1	2	3	4	5
н952У	н953У	22,04	-	-
н953У	н954У	22,86	-	-
н954У	н955У	22,03	-	-
н955У	н952У	22,88	-	-

3. Характеристики уточняемого земельного участка с кадастровым номером

=

№ п/п	Наименование характеристики	Значение характеристики
1	2	3
1	Площадь земельного участка ± величина погрешности определения площади (P ± ΔP), м²	504±8
2	Формула, примененная для расчета предельной допустимой погрешности определения площади земельного участка (ΔP), м²	$\Delta P = 3.5 * M_t * \sqrt{P} = 3.5 * 0.1 * \sqrt{504} = 8$
3	Иные сведения	-

1. Сведения о характерных точках границы уточняемого земельного участка с кадастровым номером

35:17:0102004:3

Зона № 5

Обозначение характерных точек границ	Существующие координаты, м		Уточненные координаты, м		Метод определения координат	Средняя квадратическая погрешность определения координат характерной точки (M _t), м	Формулы, примененные для расчета средней квадратической погрешности определения координат характерной точки (M _t), м
	X	Y	X	Y			
1	2	3	4	5	6	7	8
3	438627,05	4319021,38	438444,98	4318799,95	Метод спутниковых геодезических измерений (определений)	0,20	$M_t = \sqrt{(m_0^2 + m_1^2)} = \sqrt{(0.04^2 + 0.09^2)} = 0.20$
4	438592,63	4319043,42	-	-	-	-	-
5	438561,32	4319006,63	-	-	-	-	-
1	438595,16	4318979,84	-	-	-	-	-
2	438599,90	4318980,50	-	-	-	-	-
н1225У	-	-	438449,76	4318799,87	Метод спутниковых геодезических измерений (определений)	0,10	$M_t = \sqrt{(m_0^2 + m_1^2)} = \sqrt{(0.04^2 + 0.09^2)} = 0.10$
н1221У	-	-	438482,94	4318836,03	Метод спутниковых геодезических измерений (определений)	0,10	$M_t = \sqrt{(m_0^2 + m_1^2)} = \sqrt{(0.04^2 + 0.09^2)} = 0.10$

н958У	-	-	438404,11	4318909,61	Метод спутниковых геодезических измерений (определений)	0,10	$Mt=\sqrt{(m0^2+m1^2)}=\sqrt{(0.04^2+0.09^2)}=0.10$
1	438432,41	4318898,55	-	-	-	-	-
2	438414,34	4318918,84	-	-	-	-	-
3	438377,51	4318884,92	-	-	-	-	-
4	438395,65	4318864,94	-	-	-	-	-
н964У	-	-	438403,92	4318908,47	Метод спутниковых геодезических измерений (определений)	0,10	$Mt=\sqrt{(m0^2+m1^2)}=\sqrt{(0.04^2+0.09^2)}=0.10$
н963У	-	-	438369,82	4318875,57	Метод спутниковых геодезических измерений (определений)	0,10	$Mt=\sqrt{(m0^2+m1^2)}=\sqrt{(0.04^2+0.09^2)}=0.10$
н962У	-	-	438388,27	4318857,56	Метод спутниковых геодезических измерений (определений)	0,10	$Mt=\sqrt{(m0^2+m1^2)}=\sqrt{(0.04^2+0.09^2)}=0.10$
н961У	-	-	438425,75	4318892,33	Метод спутниковых геодезических измерений (определений)	0,10	$Mt=\sqrt{(m0^2+m1^2)}=\sqrt{(0.04^2+0.09^2)}=0.10$
н960У	-	-	438410,26	4318907,37	Метод спутниковых геодезических измерений (определений)	0,10	$Mt=\sqrt{(m0^2+m1^2)}=\sqrt{(0.04^2+0.09^2)}=0.10$
н959У	-	-	438405,92	4318911,31	Метод спутниковых геодезических измерений (определений)	0,10	$Mt=\sqrt{(m0^2+m1^2)}=\sqrt{(0.04^2+0.09^2)}=0.10$
н958У	-	-	438404,11	4318909,61	Метод спутниковых геодезических измерений (определений)	0,10	$Mt=\sqrt{(m0^2+m1^2)}=\sqrt{(0.04^2+0.09^2)}=0.10$

2. Сведения о частях границ уточняемого земельного участка с кадастровым номером

35:17:0102004:83

Обозначение части границы		Горизонтальное положение (S), м	Описание прохождения части границ	Отметка о наличии земельного спора о местоположении границ земельного участка
от т.	до т.			
1	2	3	4	5
н958У	н959У	2,48	-	-
н959У	н960У	5,86	-	-
н960У	н961У	21,59	-	-
н961У	н962У	51,12	-	-
н962У	н963У	25,78	-	-
н963У	н964У	47,38	-	-
н964У	н958У	1,16	-	-

3. Характеристики уточняемого земельного участка с кадастровым номером

=

№ п/п	Наименование характеристики	Значение характеристики
1	2	3
1	Площадь земельного участка ± величина погрешности определения площади ($P \pm \Delta P$), м ²	1343±13
2	Формула, примененная для расчета предельной допустимой погрешности определения площади земельного участка (ΔP), м ²	$\Delta P = 3.5 * M_t * \sqrt{P} = 3.5 * 0.1 * \sqrt{1343} = 13$
3	Иные сведения	-

1. Сведения о характерных точках границы уточняемого земельного участка с кадастровым номером 35:17:0102004:84

Зона № 5

Обозначение характерных точек границ	Существующие координаты, м		Уточненные координаты, м		Метод определения координат	Средняя квадратическая погрешность определения координат характерной точки (M_t), м	Формулы, примененные для расчета средней квадратической погрешности определения координат характерной точки (M_t), м
	X	Y	X	Y			
1	2	3	4	5	6	7	8
<i>н965У</i>	-	-	438369,82	4318875,57	<i>Метод спутниковых геодезических измерений (определений)</i>	0,10	$M_t = \sqrt{(m_0^2 + m_1^2)} = \sqrt{(0.04^2 + 0.09^2)} = 0.10$
<i>1</i>	438414,34	4318918,84	-	-	-	-	-
<i>2</i>	438396,85	4318939,09	-	-	-	-	-
<i>3</i>	438357,06	4318907,89	-	-	-	-	-
<i>4</i>	438377,51	4318884,92	-	-	-	-	-
<i>н966У</i>	-	-	438403,92	4318908,47	<i>Метод спутниковых геодезических измерений (определений)</i>	0,10	$M_t = \sqrt{(m_0^2 + m_1^2)} = \sqrt{(0.04^2 + 0.09^2)} = 0.10$
<i>н967У</i>	-	-	438404,11	4318909,61	<i>Метод спутниковых геодезических измерений (определений)</i>	0,10	$M_t = \sqrt{(m_0^2 + m_1^2)} = \sqrt{(0.04^2 + 0.09^2)} = 0.10$
<i>н968У</i>	-	-	438405,92	4318911,31	<i>Метод спутниковых геодезических измерений (определений)</i>	0,10	$M_t = \sqrt{(m_0^2 + m_1^2)} = \sqrt{(0.04^2 + 0.09^2)} = 0.10$
<i>н969У</i>	-	-	438386,94	4318929,41	<i>Метод спутниковых геодезических измерений (определений)</i>	0,10	$M_t = \sqrt{(m_0^2 + m_1^2)} = \sqrt{(0.04^2 + 0.09^2)} = 0.10$
<i>н970У</i>	-	-	438348,55	4318898,14	<i>Метод спутниковых геодезических измерений (определений)</i>	0,10	$M_t = \sqrt{(m_0^2 + m_1^2)} = \sqrt{(0.04^2 + 0.09^2)} = 0.10$

н965У	-	-	438369,82	4318875,57	Метод спутниковых геодезических измерений (определений)	0,10	$Mt = \sqrt{(m0^2 + m1^2)} = \sqrt{(0.04^2 + 0.09^2)} = 0.10$
2. Сведения о частях границ уточняемого земельного участка с кадастровым номером						<u>35:17:0102004:84</u>	
Обозначение части границы		Горизонтально е проложение (S), м	Описание прохождения части границ			Отметка о наличии земельного спора о местоположении границ земельного участка	
от т.	до т.						
1	2	3	4			5	
н965У	н966У	47,38	-			-	
н966У	н967У	1,16	-			-	
н967У	н968У	2,48	-			-	
н968У	н969У	26,23	-			-	
н969У	н970У	49,51	-			-	
н970У	н965У	31,01	-			-	
3. Характеристики уточняемого земельного участка с кадастровым номером						-	
№ п/п	Наименование характеристики					Значение характеристики	
1	2					3	
1	Площадь земельного участка ± величина погрешности определения площади (P ± ΔP), м²					1446±13	
2	Формула, примененная для расчета предельной допустимой погрешности определения площади земельного участка (ΔP), м²					$\Delta P = 3.5 * Mt * \sqrt{P} = 3.5 * 0.1 * \sqrt{1446} = 13$	
3	Иные сведения					-	

Описание местоположения здания, сооружения, объекта незавершенного строительства на земельном участке

1. Сведения о характерных точках контура

вид объекта недвижимости (здание, сооружение, объект незавершенного строительства) здание

кадастровый номер (обозначение) 35:17:0101007:100

Зона № 5

Номер контура	Номера характерных точек контура	Существующие			Уточненные			Метод определения координат	Средняя квадратическая погрешность определения координат характерной точки (M _t), м	Формулы, примененные для расчета средней квадратической погрешности определения координат характерной точки (M _t), м
		Координаты, м		R, м	Координаты, м		R, м			
		X	Y		X	Y				
1	2	3	4	5	6	7	8	9	10	11
-	1	-	-	-	438086,68	4319163,91	-	Метод спутниковых геодезических измерений (определений)	0,10	$M_t = \sqrt{(m_0^2 + m_1^2)} = \sqrt{(0.04^2 + 0.09^2)} = 0.10$
-	2	-	-	-	438082,49	4319171,30	-	Метод спутниковых геодезических измерений (определений)	0,10	$M_t = \sqrt{(m_0^2 + m_1^2)} = \sqrt{(0.04^2 + 0.09^2)} = 0.10$
-	3	-	-	-	438083,79	4319172,04	-	Метод спутниковых геодезических измерений (определений)	0,10	$M_t = \sqrt{(m_0^2 + m_1^2)} = \sqrt{(0.04^2 + 0.09^2)} = 0.10$
-	4	-	-	-	438080,88	4319177,18	-	Метод спутниковых геодезических измерений (определений)	0,10	$M_t = \sqrt{(m_0^2 + m_1^2)} = \sqrt{(0.04^2 + 0.09^2)} = 0.10$
-	5	-	-	-	438074,27	4319173,42	-	Метод спутниковых геодезических измерений (определений)	0,10	$M_t = \sqrt{(m_0^2 + m_1^2)} = \sqrt{(0.04^2 + 0.09^2)} = 0.10$
-	6	-	-	-	438078,95	4319165,16	-	Метод спутниковых геодезических измерений (определений)	0,10	$M_t = \sqrt{(m_0^2 + m_1^2)} = \sqrt{(0.04^2 + 0.09^2)} = 0.10$
-	7	-	-	-	438077,26	4319164,20	-	Метод спутниковых геодезических измерений (определений)	0,10	$M_t = \sqrt{(m_0^2 + m_1^2)} = \sqrt{(0.04^2 + 0.09^2)} = 0.10$
-	8	-	-	-	438079,68	4319159,94	-	Метод спутниковых геодезических измерений (определений)	0,10	$M_t = \sqrt{(m_0^2 + m_1^2)} = \sqrt{(0.04^2 + 0.09^2)} = 0.10$
-	1	-	-	-	438086,68	4319163,91	-	Метод спутниковых геодезических измерений (определений)	0,10	$M_t = \sqrt{(m_0^2 + m_1^2)} = \sqrt{(0.04^2 + 0.09^2)} = 0.10$

2. Характеристики здания, сооружения, объекта незавершенного строительства с кадастровым номером (обозначением) <u>35:17:0101007:100</u>										
№ п/п	Наименование характеристики				Значение характеристики					
1	2				3					
1	Вид объекта недвижимости				здание					
2	Ранее присвоенный государственный учетный номер здания, сооружения, объекта незавершенного строительства (кадастровый, инвентарный или условный номер)				-					
3	Кадастровый номер земельного участка (земельных участков), в границах которого (которых) расположено здание, сооружение, объект незавершенного строительства				35:17:0102004:123					
4	Номер кадастрового квартала (кадастровых кварталов), в пределах которого (которых) расположено здание, сооружение, объект незавершенного строительства				35:17:0102004					
5	Адрес здания, сооружения, объекта незавершенного строительства				-					
	Местоположение здания, сооружения, объекта незавершенного строительства				Российская Федерация, Вологодская область, р-н Кичменгско-Городецкий, с Кичменгский Городок, пер Заречный					
	Дополнительные сведения о местоположении				-					
6	Иные сведения				-					
1. Сведения о характерных точках контура вид объекта недвижимости (здание, сооружение, объект незавершенного строительства) <u>здание</u> кадастровый номер (обозначение) <u>35:17:0102004:106</u> Зона № <u>5</u>										
Номер контура	Номера характерных точек контура	Существующие			Уточненные		Метод определения координат	Средняя квадратическая погрешность определения координат характерной точки (M _t), м	Формулы, примененные для расчета средней квадратической погрешности определения координат характерной точки (M _t), м	
		Координаты, м		R, м	Координаты, м					R, м
		X	Y		X	Y				

1	2	3	4	5	6	7	8	9	10	11
-	1	-	-	-	438197,05	4319265,66	-	Метод спутниковых геодезических измерений (определений)	0,10	$Mt=\sqrt{(m0^2+m1^2)}=\sqrt{(0.04^2+0.09^2)}=0.10$
	2	-	-	-	438189,37	4319275,53	-	Метод спутниковых геодезических измерений (определений)	0,10	$Mt=\sqrt{(m0^2+m1^2)}=\sqrt{(0.04^2+0.09^2)}=0.10$
	3	-	-	-	438184,24	4319271,54	-	Метод спутниковых геодезических измерений (определений)	0,10	$Mt=\sqrt{(m0^2+m1^2)}=\sqrt{(0.04^2+0.09^2)}=0.10$
	4	-	-	-	438189,95	4319264,19	-	Метод спутниковых геодезических измерений (определений)	0,10	$Mt=\sqrt{(m0^2+m1^2)}=\sqrt{(0.04^2+0.09^2)}=0.10$
	5	-	-	-	438187,58	4319262,35	-	Метод спутниковых геодезических измерений (определений)	0,10	$Mt=\sqrt{(m0^2+m1^2)}=\sqrt{(0.04^2+0.09^2)}=0.10$
	6	-	-	-	438189,55	4319259,83	-	Метод спутниковых геодезических измерений (определений)	0,10	$Mt=\sqrt{(m0^2+m1^2)}=\sqrt{(0.04^2+0.09^2)}=0.10$
	1	-	-	-	438197,05	4319265,66	-	Метод спутниковых геодезических измерений (определений)	0,10	$Mt=\sqrt{(m0^2+m1^2)}=\sqrt{(0.04^2+0.09^2)}=0.10$

2. Характеристики здания, сооружения, объекта незавершенного строительства с кадастровым номером (обозначением)

35:17:0102004:106

№ п/п	Наименование характеристики	Значение характеристики
1	2	3
1	Вид объекта недвижимости	здание
2	Ранее присвоенный государственный учетный номер здания, сооружения, объекта незавершенного строительства (кадастровый, инвентарный или условный номер)	-
3	Кадастровый номер земельного участка (земельных участков), в границах которого (которых) расположено здание, сооружение, объект незавершенного строительства	35:17:0102004:13
4	Номер кадастрового квартала (кадастровых кварталов), в пределах которого (которых) расположено здание, сооружение, объект незавершенного строительства	35:17:0102004
	Адрес здания, сооружения, объекта незавершенного строительства	-

5	Местоположение здания, сооружения, объекта незавершенного строительства	Российская Федерация, Вологодская область, р-н Кичменгско-Городецкий, с Кичменгский Городок, ул Заречная
	Дополнительные сведения о местоположении	-
6	Иные сведения	-

1. Сведения о характерных точках контура

вид объекта недвижимости (здание, сооружение, объект незавершенного строительства) здание

кадастровый номер (обозначение) 35:17:0102004:109

Зона № 5

Номер контура	Номера характерных точек контура	Существующие			Уточненные			Метод определения координат	Средняя квадратическая погрешность определения координат характерной точки (M _t), м	Формулы, примененные для расчета средней квадратической погрешности определения координат характерной точки (M _t), м
		Координаты, м		R, м	Координаты, м		R, м			
		X	Y		X	Y				
1	2	3	4	5	6	7	8	9	10	11
-	1	-	-	-	438265,00	4319281,51	-	Метод спутниковых геодезических измерений (определений)	0,10	$M_t = \sqrt{(m_0^2 + m_1^2)} = \sqrt{(0.04^2 + 0.09^2)} = 0.10$
-	2	-	-	-	438258,99	4319290,60	-	Метод спутниковых геодезических измерений (определений)	0,10	$M_t = \sqrt{(m_0^2 + m_1^2)} = \sqrt{(0.04^2 + 0.09^2)} = 0.10$
-	3	-	-	-	438251,48	4319285,65	-	Метод спутниковых геодезических измерений (определений)	0,10	$M_t = \sqrt{(m_0^2 + m_1^2)} = \sqrt{(0.04^2 + 0.09^2)} = 0.10$
-	4	-	-	-	438254,18	4319281,56	-	Метод спутниковых геодезических измерений (определений)	0,10	$M_t = \sqrt{(m_0^2 + m_1^2)} = \sqrt{(0.04^2 + 0.09^2)} = 0.10$
-	5	-	-	-	438252,09	4319280,18	-	Метод спутниковых геодезических измерений (определений)	0,10	$M_t = \sqrt{(m_0^2 + m_1^2)} = \sqrt{(0.04^2 + 0.09^2)} = 0.10$
-	6	-	-	-	438255,40	4319275,17	-	Метод спутниковых геодезических измерений (определений)	0,10	$M_t = \sqrt{(m_0^2 + m_1^2)} = \sqrt{(0.04^2 + 0.09^2)} = 0.10$

1	-	-	-	438265,00	4319281,51	-	Метод спутниковых геодезических измерений (определений)	0,10	$Mt = \sqrt{(m0^2 + m1^2)} = \sqrt{(0.04^2 + 0.09^2)} = 0.10$
---	---	---	---	-----------	------------	---	---	------	---

2. Характеристики здания, сооружения, объекта незавершенного строительства с кадастровым номером (обозначением)

35:17:0102004:109

№ п/п	Наименование характеристики	Значение характеристики
1	2	3
1	Вид объекта недвижимости	здание
2	Ранее присвоенный государственный учетный номер здания, сооружения, объекта незавершенного строительства (кадастровый, инвентарный или условный номер)	-
3	Кадастровый номер земельного участка (земельных участков), в границах которого (которых) расположено здание, сооружение, объект незавершенного строительства	35:17:0102004:14
4	Номер кадастрового квартала (кадастровых кварталов), в пределах которого (которых) расположено здание, сооружение, объект незавершенного строительства	35:17:0102004
5	Адрес здания, сооружения, объекта незавершенного строительства	-
	Местоположение здания, сооружения, объекта незавершенного строительства	Российская Федерация, Вологодская область, р-н Кичменгско-Городецкий, с Кичменгский Городок, пер Заречный
	Дополнительные сведения о местоположении	-
6	Иные сведения	-

1. Сведения о характерных точках контура

вид объекта недвижимости (здание, сооружение, объект незавершенного строительства) здание

кадастровый номер (обозначение) 35:17:0102004:111

Зона № 5

Номера	Существующие	Уточненные	Средняя квадратическая	Формулы, примененные для расчета
--------	--------------	------------	---------------------------	----------------------------------

Номер контура	характерных точек контура	Координаты, м		R, м	Координаты, м		R, м	Метод определения координат	погрешность определения координат характерной точки (M _t), м	средней квадратической погрешности определения координат характерной точки (M _t), м
		X	Y		X	Y				
1	2	3	4	5	6	7	8	9	10	11
-	1	-	-	-	438634,75	4319114,74	-	Метод спутниковых геодезических измерений (определений)	0,10	$M_t = \sqrt{(m_0^2 + m_1^2)} = \sqrt{(0.04^2 + 0.09^2)} = 0.10$
-	2	-	-	-	438626,79	4319120,16	-	Метод спутниковых геодезических измерений (определений)	0,10	$M_t = \sqrt{(m_0^2 + m_1^2)} = \sqrt{(0.04^2 + 0.09^2)} = 0.10$
-	3	-	-	-	438620,32	4319110,65	-	Метод спутниковых геодезических измерений (определений)	0,10	$M_t = \sqrt{(m_0^2 + m_1^2)} = \sqrt{(0.04^2 + 0.09^2)} = 0.10$
-	4	-	-	-	438628,28	4319105,23	-	Метод спутниковых геодезических измерений (определений)	0,10	$M_t = \sqrt{(m_0^2 + m_1^2)} = \sqrt{(0.04^2 + 0.09^2)} = 0.10$
-	1	-	-	-	438634,75	4319114,74	-	Метод спутниковых геодезических измерений (определений)	0,10	$M_t = \sqrt{(m_0^2 + m_1^2)} = \sqrt{(0.04^2 + 0.09^2)} = 0.10$

2. Характеристики здания, сооружения, объекта незавершенного строительства с кадастровым номером (обозначением)

35:17:0102004:111

№ п/п	Наименование характеристики	Значение характеристики
1	2	3
1	Вид объекта недвижимости	здание
2	Ранее присвоенный государственный учетный номер здания, сооружения, объекта незавершенного строительства (кадастровый, инвентарный или условный номер)	-
3	Кадастровый номер земельного участка (земельных участков), в границах которого (которых) расположено здание, сооружение, объект незавершенного строительства	35:17:0102004:34
4	Номер кадастрового квартала (кадастровых кварталов), в пределах которого (которых) расположено здание, сооружение, объект незавершенного строительства	35:17:0102004
	Адрес здания, сооружения, объекта незавершенного строительства	Российская Федерация, Вологодская область, р-н Кичменгско-Городецкий, с Кичменгский Городок, ул Кокшарова, Дом 2

5	Местоположение здания, сооружения, объекта незавершенного строительства	-
	Дополнительные сведения о местоположении	-
6	Иные сведения	-

1. Сведения о характерных точках контура

вид объекта недвижимости (здание, сооружение, объект незавершенного строительства) здание

кадастровый номер (обозначение) 35:17:0102004:112

Зона № 5

Номер контура	Номера характерных точек контура	Существующие			Уточненные			Метод определения координат	Средняя квадратическая погрешность определения координат характерной точки (M _t), м	Формулы, примененные для расчета средней квадратической погрешности определения координат характерной точки (M _t), м
		Координаты, м		R, м	Координаты, м		R, м			
		X	Y		X	Y				
1	2	3	4	5	6	7	8	9	10	11
-	1	-	-	-	438657,48	4319166,68	-	Метод спутниковых геодезических измерений (определений)	0,10	$M_t = \sqrt{(m_0^2 + m_1^2)} = \sqrt{(0.04^2 + 0.09^2)} = 0.10$
-	2	-	-	-	438662,47	4319173,24	-	Метод спутниковых геодезических измерений (определений)	0,10	$M_t = \sqrt{(m_0^2 + m_1^2)} = \sqrt{(0.04^2 + 0.09^2)} = 0.10$
-	3	-	-	-	438655,70	4319178,39	-	Метод спутниковых геодезических измерений (определений)	0,10	$M_t = \sqrt{(m_0^2 + m_1^2)} = \sqrt{(0.04^2 + 0.09^2)} = 0.10$
-	4	-	-	-	438650,71	4319171,82	-	Метод спутниковых геодезических измерений (определений)	0,10	$M_t = \sqrt{(m_0^2 + m_1^2)} = \sqrt{(0.04^2 + 0.09^2)} = 0.10$
-	1	-	-	-	438657,48	4319166,68	-	Метод спутниковых геодезических измерений (определений)	0,10	$M_t = \sqrt{(m_0^2 + m_1^2)} = \sqrt{(0.04^2 + 0.09^2)} = 0.10$

2. Характеристики здания, сооружения, объекта незавершенного строительства с кадастровым номером (обозначением)

35:17:0102004:112

№ п/п	Наименование характеристики	Значение характеристики
1	2	3

1	Вид объекта недвижимости	здание
2	Ранее присвоенный государственный учетный номер здания, сооружения, объекта незавершенного строительства (кадастровый, инвентарный или условный номер)	-
3	Кадастровый номер земельного участка (земельных участков), в границах которого (которых) расположено здание, сооружение, объект незавершенного строительства	35:17:0102004:11
4	Номер кадастрового квартала (кадастровых кварталов), в пределах которого (которых) расположено здание, сооружение, объект незавершенного строительства	35:17:0102004
5	Адрес здания, сооружения, объекта незавершенного строительства	Российская Федерация, Вологодская область, р-н Кичменгско-Городецкий, с Кичменгский Городок, ул Кокиарова, Дом 2А
	Местоположение здания, сооружения, объекта незавершенного строительства	-
	Дополнительные сведения о местоположении	-
6	Иные сведения	-

1. Сведения о характерных точках контура

вид объекта недвижимости (здание, сооружение, объект незавершенного строительства) здание

кадастровый номер (обозначение) 35:17:0102004:113

Зона № 5

Номер контура	Номера характерных точек контура	Существующие			Уточненные			Метод определения координат	Средняя квадратическая погрешность определения координат характерной точки (M _i), м	Формулы, примененные для расчета средней квадратической погрешности определения координат характерной точки (M _i), м
		Координаты, м		R, м	Координаты, м		R, м			
		X	Y		X	Y				
1	2	3	4	5	6	7	8	9	10	11
	1	-	-	-	438448,18	4318814,55	-	Метод спутниковых геодезических измерений (определений)	0,10	$M_i = \sqrt{(m_0^2 + m_1^2)} = \sqrt{(0.04^2 + 0.09^2)} = 0.10$

-	2	-	-	-	438454,73	4318821,11	-	Метод спутниковых геодезических измерений (определений)	0,10	$Mt = \sqrt{(m0^2 + m1^2)} = \sqrt{(0.04^2 + 0.09^2)} = 0.10$
	3	-	-	-	438442,11	4318833,72	-	Метод спутниковых геодезических измерений (определений)	0,10	$Mt = \sqrt{(m0^2 + m1^2)} = \sqrt{(0.04^2 + 0.09^2)} = 0.10$
	4	-	-	-	438435,53	4318827,18	-	Метод спутниковых геодезических измерений (определений)	0,10	$Mt = \sqrt{(m0^2 + m1^2)} = \sqrt{(0.04^2 + 0.09^2)} = 0.10$
	1	-	-	-	438448,18	4318814,55	-	Метод спутниковых геодезических измерений (определений)	0,10	$Mt = \sqrt{(m0^2 + m1^2)} = \sqrt{(0.04^2 + 0.09^2)} = 0.10$

2. Характеристики здания, сооружения, объекта незавершенного строительства с кадастровым номером (обозначением)

35:17:0102004:113

№ п/п	Наименование характеристики	Значение характеристики
1	2	3
1	Вид объекта недвижимости	здание
2	Ранее присвоенный государственный учетный номер здания, сооружения, объекта незавершенного строительства (кадастровый, инвентарный или условный номер)	-
3	Кадастровый номер земельного участка (земельных участков), в границах которого (которых) расположено здание, сооружение, объект незавершенного строительства	35:17:0102004:3
4	Номер кадастрового квартала (кадастровых кварталов), в пределах которого (которых) расположено здание, сооружение, объект незавершенного строительства	35:17:0102004
5	Адрес здания, сооружения, объекта незавершенного строительства	Российская Федерация, Вологодская область, р-н Кичменгско-Городецкий муниципальный, с Кичменгский Городок, ул имени Кокишарова, Дом 7А
	Местоположение здания, сооружения, объекта незавершенного строительства	-
	Дополнительные сведения о местоположении	-
6	Иные сведения	-

1. Сведения о характерных точках контура

вид объекта недвижимости (здание, сооружение, объект незавершенного строительства) здание

кадастровый номер (обозначение) 35:17:0102004:117

Зона № 5

Номер контура	Номера характерных точек контура	Существующие			Уточненные			Метод определения координат	Средняя квадратическая погрешность определения координат характерной точки (M _t), м	Формулы, примененные для расчета средней квадратической погрешности определения координат характерной точки (M _t), м
		Координаты, м		R, м	Координаты, м		R, м			
		X	Y		X	Y				
1	2	3	4	5	6	7	8	9	10	11
-	1	-	-	-	438410,16	4318885,26	-	Метод спутниковых геодезических измерений (определений)	0,10	$M_t = \sqrt{(m^2 + m^2)} = \sqrt{(0.04^2 + 0.09^2)} = 0.10$
-	2	-	-	-	438417,33	4318892,40	-	Метод спутниковых геодезических измерений (определений)	0,10	$M_t = \sqrt{(m^2 + m^2)} = \sqrt{(0.04^2 + 0.09^2)} = 0.10$
-	3	-	-	-	438410,86	4318898,90	-	Метод спутниковых геодезических измерений (определений)	0,10	$M_t = \sqrt{(m^2 + m^2)} = \sqrt{(0.04^2 + 0.09^2)} = 0.10$
-	4	-	-	-	438403,69	4318891,76	-	Метод спутниковых геодезических измерений (определений)	0,10	$M_t = \sqrt{(m^2 + m^2)} = \sqrt{(0.04^2 + 0.09^2)} = 0.10$
-	1	-	-	-	438410,16	4318885,26	-	Метод спутниковых геодезических измерений (определений)	0,10	$M_t = \sqrt{(m^2 + m^2)} = \sqrt{(0.04^2 + 0.09^2)} = 0.10$

2. Характеристики здания, сооружения, объекта незавершенного строительства с кадастровым номером (обозначением)

35:17:0102004:117

№ п/п	Наименование характеристики	Значение характеристики
1	2	3
1	Вид объекта недвижимости	здание
2	Ранее присвоенный государственный учетный номер здания, сооружения, объекта незавершенного строительства (кадастровый, инвентарный или условный номер)	-
3	Кадастровый номер земельного участка (земельных участков), в границах которого (которых) расположено здание, сооружение, объект незавершенного строительства	35:17:0102004:83

4	Номер кадастрового квартала (кадастровых кварталов), в пределах которого (которых) расположено здание, сооружение, объект незавершенного строительства	35:17:0102004
5	Адрес здания, сооружения, объекта незавершенного строительства	Российская Федерация, Вологодская область, р-н Кичменгско-Городецкий, с Кичменгский Городок, улица Ивана Кокшарова, дом 14
	Местоположение здания, сооружения, объекта незавершенного строительства	-
	Дополнительные сведения о местоположении	-
6	Иные сведения	-

1. Сведения о характерных точках контура

вид объекта недвижимости (здание, сооружение, объект незавершенного строительства) здание

кадастровый номер (обозначение) 35:17:0102004:118

Зона № 5

Номер контура	Номера характерных точек контура	Существующие			Уточненные			Метод определения координат	Средняя квадратическая погрешность определения координат характерной точки (M _t), м	Формулы, примененные для расчета средней квадратической погрешности определения координат характерной точки (M _t), м
		Координаты, м		R, м	Координаты, м		R, м			
		X	Y		X	Y				
1	2	3	4	5	6	7	8	9	10	11
-	1	-	-	-	438435,46	4318872,35	-	Метод спутниковых геодезических измерений (определений)	0,10	$M_t = \sqrt{(m_0^2 + m_1^2)} = \sqrt{(0.04^2 + 0.09^2)} = 0.10$
-	2	-	-	-	438426,56	4318882,06	-	Метод спутниковых геодезических измерений (определений)	0,10	$M_t = \sqrt{(m_0^2 + m_1^2)} = \sqrt{(0.04^2 + 0.09^2)} = 0.10$
-	3	-	-	-	438419,11	4318875,22	-	Метод спутниковых геодезических измерений (определений)	0,10	$M_t = \sqrt{(m_0^2 + m_1^2)} = \sqrt{(0.04^2 + 0.09^2)} = 0.10$
-	4	-	-	-	438428,01	4318865,52	-	Метод спутниковых геодезических измерений (определений)	0,10	$M_t = \sqrt{(m_0^2 + m_1^2)} = \sqrt{(0.04^2 + 0.09^2)} = 0.10$

1	-	-	-	438435,46	4318872,35	-	Метод спутниковых геодезических измерений (определений)	0,10	$Mt = \sqrt{(m0^2 + m1^2)} = \sqrt{(0.04^2 + 0.09^2)} = 0.10$
---	---	---	---	-----------	------------	---	---	------	---

2. Характеристики здания, сооружения, объекта незавершенного строительства с кадастровым номером (обозначением)

35:17:0102004:118

№ п/п	Наименование характеристики	Значение характеристики
1	2	3
1	Вид объекта недвижимости	здание
2	Ранее присвоенный государственный учетный номер здания, сооружения, объекта незавершенного строительства (кадастровый, инвентарный или условный номер)	-
3	Кадастровый номер земельного участка (земельных участков), в границах которого (которых) расположено здание, сооружение, объект незавершенного строительства	35:17:0102004:80
4	Номер кадастрового квартала (кадастровых кварталов), в пределах которого (которых) расположено здание, сооружение, объект незавершенного строительства	35:17:0102004
5	Адрес здания, сооружения, объекта незавершенного строительства	Российская Федерация, Вологодская область, р-н Кичменгско-Городецкий муниципальный, с Кичменгский Городок, ул Кокиарова, Дом 12
	Местоположение здания, сооружения, объекта незавершенного строительства	-
	Дополнительные сведения о местоположении	-
6	Иные сведения	-

1. Сведения о характерных точках контура

вид объекта недвижимости (здание, сооружение, объект незавершенного строительства) здание

кадастровый номер (обозначение) 35:17:0102004:120

Зона № 5

Номера	Существующие	Уточненные	Средняя квадратическая	Формулы, примененные для расчета
--------	--------------	------------	---------------------------	----------------------------------

Номер контура	характерных точек контура	Координаты, м		R, м	Координаты, м		R, м	Метод определения координат	погрешность определения координат характерной точки (M _i), м	средней квадратической погрешности определения координат характерной точки (M _i), м
		X	Y		X	Y				
1	2	3	4	5	6	7	8	9	10	11
-	n10	-	-	-	1000,00	1000,00	-	Метод спутниковых геодезических измерений (определений)	0,10	$Mt = \sqrt{(m0^2 + m1^2)} = \sqrt{(0.04^2 + 0.09^2)} = 0.10$
-	n20	-	-	-	1010,00	1000,00	-	Метод спутниковых геодезических измерений (определений)	0,10	$Mt = \sqrt{(m0^2 + m1^2)} = \sqrt{(0.04^2 + 0.09^2)} = 0.10$
-	n30	-	-	-	1010,00	1010,00	-	Метод спутниковых геодезических измерений (определений)	0,10	$Mt = \sqrt{(m0^2 + m1^2)} = \sqrt{(0.04^2 + 0.09^2)} = 0.10$
-	n40	-	-	-	1000,00	1010,00	-	Метод спутниковых геодезических измерений (определений)	0,10	$Mt = \sqrt{(m0^2 + m1^2)} = \sqrt{(0.04^2 + 0.09^2)} = 0.10$
-	n10	-	-	-	1000,00	1000,00	-	Метод спутниковых геодезических измерений (определений)	0,10	$Mt = \sqrt{(m0^2 + m1^2)} = \sqrt{(0.04^2 + 0.09^2)} = 0.10$

2. Характеристики здания, сооружения, объекта незавершенного строительства с кадастровым номером (обозначением)

35:17:0102004:120

№ п/п	Наименование характеристики	Значение характеристики
1	2	3
1	Вид объекта недвижимости	здание
2	Ранее присвоенный государственный учетный номер здания, сооружения, объекта незавершенного строительства (кадастровый, инвентарный или условный номер)	-
3	Кадастровый номер земельного участка (земельных участков), в границах которого (которых) расположено здание, сооружение, объект незавершенного строительства	-
4	Номер кадастрового квартала (кадастровых кварталов), в пределах которого (которых) расположено здание, сооружение, объект незавершенного строительства	35:17:0102004
	Адрес здания, сооружения, объекта незавершенного строительства	-

5	Местоположение здания, сооружения, объекта незавершенного строительства	Российская Федерация, Вологодская область, р-н Кичменгско-Городецкий, с Кичменгский Городок, ул Западная
	Дополнительные сведения о местоположении	-
6	Иные сведения	-

1. Сведения о характерных точках контура

вид объекта недвижимости (здание, сооружение, объект незавершенного строительства) здание

кадастровый номер (обозначение) 35:17:0102004:121

Зона № 5

Номер контура	Номера характерных точек контура	Существующие			Уточненные			Метод определения координат	Средняя квадратическая погрешность определения координат характерной точки (M _t), м	Формулы, примененные для расчета средней квадратической погрешности определения координат характерной точки (M _t), м
		Координаты, м		R, м	Координаты, м		R, м			
		X	Y		X	Y				
1	2	3	4	5	6	7	8	9	10	11
	1	-	-	-	438611,44	4319182,80	-	Метод спутниковых геодезических измерений (определений)	0,10	$M_t = \sqrt{(m_0^2 + m_1^2)} = \sqrt{(0.04^2 + 0.09^2)} = 0.10$
	2	-	-	-	438613,26	4319183,62	-	Метод спутниковых геодезических измерений (определений)	0,10	$M_t = \sqrt{(m_0^2 + m_1^2)} = \sqrt{(0.04^2 + 0.09^2)} = 0.10$
	3	-	-	-	438614,09	4319185,24	-	Метод спутниковых геодезических измерений (определений)	0,10	$M_t = \sqrt{(m_0^2 + m_1^2)} = \sqrt{(0.04^2 + 0.09^2)} = 0.10$
	4	-	-	-	438613,57	4319187,16	-	Метод спутниковых геодезических измерений (определений)	0,10	$M_t = \sqrt{(m_0^2 + m_1^2)} = \sqrt{(0.04^2 + 0.09^2)} = 0.10$
	5	-	-	-	438613,18	4319187,38	-	Метод спутниковых геодезических измерений (определений)	0,10	$M_t = \sqrt{(m_0^2 + m_1^2)} = \sqrt{(0.04^2 + 0.09^2)} = 0.10$
	6	-	-	-	438615,32	4319191,28	-	Метод спутниковых геодезических измерений (определений)	0,10	$M_t = \sqrt{(m_0^2 + m_1^2)} = \sqrt{(0.04^2 + 0.09^2)} = 0.10$

7	-	-	-	438610,22	4319194,08	-	Метод спутниковых геодезических измерений (определений)	0,10	$Mt = \sqrt{(m0^2 + m1^2)} = \sqrt{(0.04^2 + 0.09^2)} = 0.10$
8	-	-	-	438609,62	4319195,69	-	Метод спутниковых геодезических измерений (определений)	0,10	$Mt = \sqrt{(m0^2 + m1^2)} = \sqrt{(0.04^2 + 0.09^2)} = 0.10$
9	-	-	-	438607,96	4319196,58	-	Метод спутниковых геодезических измерений (определений)	0,10	$Mt = \sqrt{(m0^2 + m1^2)} = \sqrt{(0.04^2 + 0.09^2)} = 0.10$
10	-	-	-	438606,26	4319196,23	-	Метод спутниковых геодезических измерений (определений)	0,10	$Mt = \sqrt{(m0^2 + m1^2)} = \sqrt{(0.04^2 + 0.09^2)} = 0.10$
11	-	-	-	438601,80	4319188,07	-	Метод спутниковых геодезических измерений (определений)	0,10	$Mt = \sqrt{(m0^2 + m1^2)} = \sqrt{(0.04^2 + 0.09^2)} = 0.10$
12	-	-	-	438603,68	4319187,04	-	Метод спутниковых геодезических измерений (определений)	0,10	$Mt = \sqrt{(m0^2 + m1^2)} = \sqrt{(0.04^2 + 0.09^2)} = 0.10$
13	-	-	-	438602,66	4319185,17	-	Метод спутниковых геодезических измерений (определений)	0,10	$Mt = \sqrt{(m0^2 + m1^2)} = \sqrt{(0.04^2 + 0.09^2)} = 0.10$
14	-	-	-	438605,86	4319183,34	-	Метод спутниковых геодезических измерений (определений)	0,10	$Mt = \sqrt{(m0^2 + m1^2)} = \sqrt{(0.04^2 + 0.09^2)} = 0.10$
15	-	-	-	438606,91	4319185,27	-	Метод спутниковых геодезических измерений (определений)	0,10	$Mt = \sqrt{(m0^2 + m1^2)} = \sqrt{(0.04^2 + 0.09^2)} = 0.10$
1	-	-	-	438611,44	4319182,80	-	Метод спутниковых геодезических измерений (определений)	0,10	$Mt = \sqrt{(m0^2 + m1^2)} = \sqrt{(0.04^2 + 0.09^2)} = 0.10$

2. Характеристики здания, сооружения, объекта незавершенного строительства с кадастровым номером (обозначением)

35:17:0102004:121

№ п/п	Наименование характеристики	Значение характеристики
1	2	3
1	Вид объекта недвижимости	здание
2	Ранее присвоенный государственный учетный номер здания, сооружения, объекта незавершенного строительства (кадастровый, инвентарный или условный номер)	-
3	Кадастровый номер земельного участка (земельных участков), в границах которого (которых) расположено здание, сооружение, объект незавершенного строительства	35:17:0102004:102

4	Номер кадастрового квартала (кадастровых кварталов), в пределах которого (которых) расположено здание, сооружение, объект незавершенного строительства	35:17:0102004
5	Адрес здания, сооружения, объекта незавершенного строительства	Российская Федерация, Вологодская область, р-н Кичменгско-Городецкий, с Кичменгский Городок, ул имени Кокшарова, Дом 4А
	Местоположение здания, сооружения, объекта незавершенного строительства	-
	Дополнительные сведения о местоположении	-
6	Иные сведения	-

1. Сведения о характерных точках контура

вид объекта недвижимости (здание, сооружение, объект незавершенного строительства) объект незавершенного строительства

кадастровый номер (обозначение) 35:17:0102004:235

Зона № 5

Номер контура	Номера характерных точек контура	Существующие			Уточненные			Метод определения координат	Средняя квадратическая погрешность определения координат характерной точки (M _t), м	Формулы, примененные для расчета средней квадратической погрешности определения координат характерной точки (M _t), м
		Координаты, м		R, м	Координаты, м		R, м			
		X	Y		X	Y				
1	2	3	4	5	6	7	8	9	10	11
-	1	-	-	-	438399,30	4318961,62	-	Метод спутниковых геодезических измерений (определений)	0,10	$M_t = \sqrt{(m_0^2 + m_1^2)} = \sqrt{(0.04^2 + 0.09^2)} = 0.10$
-	2	-	-	-	438395,58	4318968,49	-	Метод спутниковых геодезических измерений (определений)	0,10	$M_t = \sqrt{(m_0^2 + m_1^2)} = \sqrt{(0.04^2 + 0.09^2)} = 0.10$
-	3	-	-	-	438384,98	4318962,75	-	Метод спутниковых геодезических измерений (определений)	0,10	$M_t = \sqrt{(m_0^2 + m_1^2)} = \sqrt{(0.04^2 + 0.09^2)} = 0.10$
-	4	-	-	-	438388,70	4318955,89	-	Метод спутниковых геодезических измерений (определений)	0,10	$M_t = \sqrt{(m_0^2 + m_1^2)} = \sqrt{(0.04^2 + 0.09^2)} = 0.10$

1	-	-	-	438399,30	4318961,62	-	Метод спутниковых геодезических измерений (определений)	0,10	$Mt = \sqrt{(m0^2 + m1^2)} = \sqrt{(0.04^2 + 0.09^2)} = 0.10$
---	---	---	---	-----------	------------	---	---	------	---

2. Характеристики здания, сооружения, объекта незавершенного строительства с кадастровым номером (обозначением)

35:17:0102004:235

№ п/п	Наименование характеристики	Значение характеристики
1	2	3
1	Вид объекта недвижимости	<i>объект незавершенного строительства</i>
2	Ранее присвоенный государственный учетный номер здания, сооружения, объекта незавершенного строительства (кадастровый, инвентарный или условный номер)	-
3	Кадастровый номер земельного участка (земельных участков), в границах которого (которых) расположено здание, сооружение, объект незавершенного строительства	35:17:0102004:110
4	Номер кадастрового квартала (кадастровых кварталов), в пределах которого (которых) расположено здание, сооружение, объект незавершенного строительства	35:17:0102004
5	Адрес здания, сооружения, объекта незавершенного строительства	<i>Российская Федерация, Вологодская область, Кичменгско-Городецкий муниципальный район, сельское поселение Городецкое, село Кичменгский Городок, улица Западная, дом №1Г</i>
	Местоположение здания, сооружения, объекта незавершенного строительства	-
	Дополнительные сведения о местоположении	-
6	Иные сведения	-

1. Сведения о характерных точках контура

вид объекта недвижимости (здание, сооружение, объект незавершенного строительства) здание

кадастровый номер (обозначение) 35:17:0102004:47

Зона № 5

Номера	Существующие	Уточненные	Средняя квадратическая	Формулы, примененные для расчета
--------	--------------	------------	---------------------------	----------------------------------

Номер контура	характерных точек контура	Координаты, м		R, м	Координаты, м		R, м	Метод определения координат	погрешность определения координат характерной точки (M _t), м	средней квадратической погрешности определения координат характерной точки (M _t), м
		X	Y		X	Y				
1	2	3	4	5	6	7	8	9	10	11
-	н1061 О	-	-	-	438122,99	4319115,28	-	Метод спутниковых геодезических измерений (определений)	0,10	$M_t = \sqrt{(m_0^2 + m_1^2)} = \sqrt{(0.04^2 + 0.09^2)} = 0.10$
-	н1062 О	-	-	-	438122,18	4319117,27	-	Метод спутниковых геодезических измерений (определений)	0,10	$M_t = \sqrt{(m_0^2 + m_1^2)} = \sqrt{(0.04^2 + 0.09^2)} = 0.10$
-	н1063 О	-	-	-	438124,05	4319118,04	-	Метод спутниковых геодезических измерений (определений)	0,10	$M_t = \sqrt{(m_0^2 + m_1^2)} = \sqrt{(0.04^2 + 0.09^2)} = 0.10$
-	н1064 О	-	-	-	438122,23	4319123,05	-	Метод спутниковых геодезических измерений (определений)	0,10	$M_t = \sqrt{(m_0^2 + m_1^2)} = \sqrt{(0.04^2 + 0.09^2)} = 0.10$
-	н1065 О	-	-	-	438119,46	4319122,20	-	Метод спутниковых геодезических измерений (определений)	0,10	$M_t = \sqrt{(m_0^2 + m_1^2)} = \sqrt{(0.04^2 + 0.09^2)} = 0.10$
-	н1066 О	-	-	-	438119,30	4319122,64	-	Метод спутниковых геодезических измерений (определений)	0,10	$M_t = \sqrt{(m_0^2 + m_1^2)} = \sqrt{(0.04^2 + 0.09^2)} = 0.10$
-	н1067 О	-	-	-	438106,71	4319118,10	-	Метод спутниковых геодезических измерений (определений)	0,10	$M_t = \sqrt{(m_0^2 + m_1^2)} = \sqrt{(0.04^2 + 0.09^2)} = 0.10$
-	н1068 О	-	-	-	438109,06	4319111,60	-	Метод спутниковых геодезических измерений (определений)	0,10	$M_t = \sqrt{(m_0^2 + m_1^2)} = \sqrt{(0.04^2 + 0.09^2)} = 0.10$
-	н1069 О	-	-	-	438116,23	4319114,19	-	Метод спутниковых геодезических измерений (определений)	0,10	$M_t = \sqrt{(m_0^2 + m_1^2)} = \sqrt{(0.04^2 + 0.09^2)} = 0.10$
-	н1070 О	-	-	-	438116,64	4319112,88	-	Метод спутниковых геодезических измерений (определений)	0,10	$M_t = \sqrt{(m_0^2 + m_1^2)} = \sqrt{(0.04^2 + 0.09^2)} = 0.10$
-	н1061 О	-	-	-	438122,99	4319115,28	-	Метод спутниковых геодезических измерений (определений)	0,10	$M_t = \sqrt{(m_0^2 + m_1^2)} = \sqrt{(0.04^2 + 0.09^2)} = 0.10$

2. Характеристики здания, сооружения, объекта незавершенного строительства с кадастровым номером (обозначением)

35:17:0102004:47

№ п/п	Наименование характеристики	Значение характеристики
-------	-----------------------------	-------------------------

1	2	3
1	Вид объекта недвижимости	здание
2	Ранее присвоенный государственный учетный номер здания, сооружения, объекта незавершенного строительства (кадастровый, инвентарный или условный номер)	-
3	Кадастровый номер земельного участка (земельных участков), в границах которого (которых) расположено здание, сооружение, объект незавершенного строительства	35:17:0102004:32
4	Номер кадастрового квартала (кадастровых кварталов), в пределах которого (которых) расположено здание, сооружение, объект незавершенного строительства	35:17:0102004
5	Адрес здания, сооружения, объекта незавершенного строительства	-
	Местоположение здания, сооружения, объекта незавершенного строительства	Российская Федерация, Вологодская область, р-н Кичменгско-Городецкий, с Кичменгский Городок, ул Мира
	Дополнительные сведения о местоположении	-
6	Иные сведения	-

1. Сведения о характерных точках контура

вид объекта недвижимости (здание, сооружение, объект незавершенного строительства) здание

кадастровый номер (обозначение) 35:17:0102004:48

Зона № 5

Номер контура	Номера характерных точек контура	Существующие			Уточненные			Метод определения координат	Средняя квадратическая погрешность определения координат характерной точки (M _i), м	Формулы, примененные для расчета средней квадратической погрешности определения координат характерной точки (M _i), м
		Координаты, м		R, м	Координаты, м		R, м			
		X	Y		X	Y				
1	2	3	4	5	6	7	8	9	10	11
	n1137 O	-	-	-	438408,58	4318801,12	-	Метод спутниковых геодезических измерений (определений)	0,10	$M_t = \sqrt{(m_0^2 + m_1^2)} = \sqrt{(0.04^2 + 0.09^2)} = 0.10$

-	н1138 О	-	-	-	438416,04	4318808,64	-	Метод спутниковых геодезических измерений (определений)	0,10	$Mt = \sqrt{(m0^2 + m1^2)} = \sqrt{(0.04^2 + 0.09^2)} = 0.10$
-	н1139 О	-	-	-	438399,53	4318825,00	-	Метод спутниковых геодезических измерений (определений)	0,10	$Mt = \sqrt{(m0^2 + m1^2)} = \sqrt{(0.04^2 + 0.09^2)} = 0.10$
-	н1140 О	-	-	-	438392,08	4318817,48	-	Метод спутниковых геодезических измерений (определений)	0,10	$Mt = \sqrt{(m0^2 + m1^2)} = \sqrt{(0.04^2 + 0.09^2)} = 0.10$
-	н1137 О	-	-	-	438408,58	4318801,12	-	Метод спутниковых геодезических измерений (определений)	0,10	$Mt = \sqrt{(m0^2 + m1^2)} = \sqrt{(0.04^2 + 0.09^2)} = 0.10$

2. Характеристики здания, сооружения, объекта незавершенного строительства с кадастровым номером (обозначением)

35:17:0102004:48

№ п/п	Наименование характеристики	Значение характеристики
1	2	3
1	Вид объекта недвижимости	здание
2	Ранее присвоенный государственный учетный номер здания, сооружения, объекта незавершенного строительства (кадастровый, инвентарный или условный номер)	-
3	Кадастровый номер земельного участка (земельных участков), в границах которого (которых) расположено здание, сооружение, объект незавершенного строительства	35:17:0102004:40
4	Номер кадастрового квартала (кадастровых кварталов), в пределах которого (которых) расположено здание, сооружение, объект незавершенного строительства	35:17:0102004
5	Адрес здания, сооружения, объекта незавершенного строительства	Российская Федерация, Вологодская область, р-н Кичменгско-Городецкий, с Кичменгский Городок, ул Кокшарова, Дом 9
	Местоположение здания, сооружения, объекта незавершенного строительства	-
	Дополнительные сведения о местоположении	-
6	Иные сведения	-

1. Сведения о характерных точках контура

вид объекта недвижимости (здание, сооружение, объект незавершенного строительства) здание

кадастровый номер (обозначение) 35:17:0102004:49

Зона № 5

Номер контура	Номера характерных точек контура	Существующие			Уточненные			Метод определения координат	Средняя квадратическая погрешность определения координат характерной точки (M _t), м	Формулы, примененные для расчета средней квадратической погрешности определения координат характерной точки (M _t), м
		Координаты, м		R, м	Координаты, м		R, м			
		X	Y		X	Y				
1	2	3	4	5	6	7	8	9	10	11
-	н1143 О	-	-	-	438153,07	4319198,54	-	Метод спутниковых геодезических измерений (определений)	0,10	$M_t = \sqrt{(m^2 + l^2)} = \sqrt{(0.04^2 + 0.09^2)} = 0.10$
-	н1144 О	-	-	-	438149,30	4319205,02	-	Метод спутниковых геодезических измерений (определений)	0,10	$M_t = \sqrt{(m^2 + l^2)} = \sqrt{(0.04^2 + 0.09^2)} = 0.10$
-	н1145 О	-	-	-	438141,89	4319200,71	-	Метод спутниковых геодезических измерений (определений)	0,10	$M_t = \sqrt{(m^2 + l^2)} = \sqrt{(0.04^2 + 0.09^2)} = 0.10$
-	н1146 О	-	-	-	438145,66	4319194,22	-	Метод спутниковых геодезических измерений (определений)	0,10	$M_t = \sqrt{(m^2 + l^2)} = \sqrt{(0.04^2 + 0.09^2)} = 0.10$
-	н1143 О	-	-	-	438153,07	4319198,54	-	Метод спутниковых геодезических измерений (определений)	0,10	$M_t = \sqrt{(m^2 + l^2)} = \sqrt{(0.04^2 + 0.09^2)} = 0.10$

2. Характеристики здания, сооружения, объекта незавершенного строительства с кадастровым номером (обозначением)

35:17:0102004:49

№ п/п	Наименование характеристики	Значение характеристики
1	2	3
1	Вид объекта недвижимости	<i>здание</i>
2	Ранее присвоенный государственный учетный номер здания, сооружения, объекта незавершенного строительства (кадастровый, инвентарный или условный номер)	-
3	Кадастровый номер земельного участка (земельных участков), в границах которого (которых) расположено здание, сооружение, объект незавершенного строительства	-

4	Номер кадастрового квартала (кадастровых кварталов), в пределах которого (которых) расположено здание, сооружение, объект незавершенного строительства	35:17:0102004
5	Адрес здания, сооружения, объекта незавершенного строительства	Российская Федерация, Вологодская область, р-н Кичменгско-Городецкий, с Кичменгский Городок, пер Заречный, Дом 8
	Местоположение здания, сооружения, объекта незавершенного строительства	-
	Дополнительные сведения о местоположении	-
6	Иные сведения	-

1. Сведения о характерных точках контура

вид объекта недвижимости (здание, сооружение, объект незавершенного строительства) здание

кадастровый номер (обозначение) 35:17:0102004:50

Зона № 5

Номер контура	Номера характерных точек контура	Существующие			Уточненные			Метод определения координат	Средняя квадратическая погрешность определения координат характерной точки (M _t), м	Формулы, примененные для расчета средней квадратической погрешности определения координат характерной точки (M _t), м
		Координаты, м		R, м	Координаты, м		R, м			
		X	Y		X	Y				
1	2	3	4	5	6	7	8	9	10	11
	н993 О	-	-	-	438125,25	4319180,80	-	Метод спутниковых геодезических измерений (определений)	0,10	$M_t = \sqrt{(m_0^2 + m_1^2)} = \sqrt{(0.04^2 + 0.09^2)} = 0.10$
	н994 О	-	-	-	438121,02	4319187,41	-	Метод спутниковых геодезических измерений (определений)	0,10	$M_t = \sqrt{(m_0^2 + m_1^2)} = \sqrt{(0.04^2 + 0.09^2)} = 0.10$
	н995 О	-	-	-	438123,14	4319188,77	-	Метод спутниковых геодезических измерений (определений)	0,10	$M_t = \sqrt{(m_0^2 + m_1^2)} = \sqrt{(0.04^2 + 0.09^2)} = 0.10$
	н996 О	-	-	-	438119,22	4319194,89	-	Метод спутниковых геодезических измерений (определений)	0,10	$M_t = \sqrt{(m_0^2 + m_1^2)} = \sqrt{(0.04^2 + 0.09^2)} = 0.10$

н997 О	-	-	-	438117,11	4319193,54	-	Метод спутниковых геодезических измерений (определений)	0,10	$Mt=\sqrt{(m0^2+m1^2)}=\sqrt{(0.04^2+0.09^2)}=0.10$
н998 О	-	-	-	438116,99	4319193,72	-	Метод спутниковых геодезических измерений (определений)	0,10	$Mt=\sqrt{(m0^2+m1^2)}=\sqrt{(0.04^2+0.09^2)}=0.10$
н999 О	-	-	-	438109,92	4319189,19	-	Метод спутниковых геодезических измерений (определений)	0,10	$Mt=\sqrt{(m0^2+m1^2)}=\sqrt{(0.04^2+0.09^2)}=0.10$
н1000 О	-	-	-	438113,60	4319183,43	-	Метод спутниковых геодезических измерений (определений)	0,10	$Mt=\sqrt{(m0^2+m1^2)}=\sqrt{(0.04^2+0.09^2)}=0.10$
н1001 О	-	-	-	438111,39	4319182,01	-	Метод спутниковых геодезических измерений (определений)	0,10	$Mt=\sqrt{(m0^2+m1^2)}=\sqrt{(0.04^2+0.09^2)}=0.10$
н1002 О	-	-	-	438114,51	4319177,13	-	Метод спутниковых геодезических измерений (определений)	0,10	$Mt=\sqrt{(m0^2+m1^2)}=\sqrt{(0.04^2+0.09^2)}=0.10$
н1003 О	-	-	-	438116,72	4319178,55	-	Метод спутниковых геодезических измерений (определений)	0,10	$Mt=\sqrt{(m0^2+m1^2)}=\sqrt{(0.04^2+0.09^2)}=0.10$
н1004 О	-	-	-	438118,18	4319176,28	-	Метод спутниковых геодезических измерений (определений)	0,10	$Mt=\sqrt{(m0^2+m1^2)}=\sqrt{(0.04^2+0.09^2)}=0.10$
н993 О	-	-	-	438125,25	4319180,80	-	Метод спутниковых геодезических измерений (определений)	0,10	$Mt=\sqrt{(m0^2+m1^2)}=\sqrt{(0.04^2+0.09^2)}=0.10$

2. Характеристики здания, сооружения, объекта незавершенного строительства с кадастровым номером (обозначением)

35:17:0102004:50

№ п/п	Наименование характеристики	Значение характеристики
1	2	3
1	Вид объекта недвижимости	здание
2	Ранее присвоенный государственный учетный номер здания, сооружения, объекта незавершенного строительства (кадастровый, инвентарный или условный номер)	-
3	Кадастровый номер земельного участка (земельных участков), в границах которого (которых) расположено здание, сооружение, объект незавершенного строительства	35:17:0102004:23

4	Номер кадастрового квартала (кадастровых кварталов), в пределах которого (которых) расположено здание, сооружение, объект незавершенного строительства	35:17:0102004
5	Адрес здания, сооружения, объекта незавершенного строительства	-
	Местоположение здания, сооружения, объекта незавершенного строительства	Российская Федерация, Вологодская область, р-н Кичменгско-Городецкий, с Кичменгский Городок, пер Заречный
	Дополнительные сведения о местоположении	-
6	Иные сведения	-

1. Сведения о характерных точках контура

вид объекта недвижимости (здание, сооружение, объект незавершенного строительства) здание

кадастровый номер (обозначение) 35:17:0102004:51

Зона № 5

Номер контура	Номера характерных точек контура	Существующие			Уточненные			Метод определения координат	Средняя квадратическая погрешность определения координат характерной точки (M _t), м	Формулы, примененные для расчета средней квадратической погрешности определения координат характерной точки (M _t), м
		Координаты, м		R, м	Координаты, м		R, м			
		X	Y		X	Y				
1	2	3	4	5	6	7	8	9	10	11
	n10	-	-	-	1000,00	1000,00	-	Метод спутниковых геодезических измерений (определений)	0,10	$M_t = \sqrt{(m0^2 + m1^2)} = \sqrt{(0.04^2 + 0.09^2)} = 0.10$
	n20	-	-	-	1010,00	1000,00	-	Метод спутниковых геодезических измерений (определений)	0,10	$M_t = \sqrt{(m0^2 + m1^2)} = \sqrt{(0.04^2 + 0.09^2)} = 0.10$
-	n30	-	-	-	1010,00	1010,00	-	Метод спутниковых геодезических измерений (определений)	0,10	$M_t = \sqrt{(m0^2 + m1^2)} = \sqrt{(0.04^2 + 0.09^2)} = 0.10$
	n40	-	-	-	1000,00	1010,00	-	Метод спутниковых геодезических измерений (определений)	0,10	$M_t = \sqrt{(m0^2 + m1^2)} = \sqrt{(0.04^2 + 0.09^2)} = 0.10$

н/О	-	-	-	1000,00	1000,00	-	Метод спутниковых геодезических измерений (определений)	0,10	$Mt = \sqrt{(m0^2 + m1^2)} = \sqrt{(0.04^2 + 0.09^2)} = 0.10$
-----	---	---	---	---------	---------	---	---	------	---

2. Характеристики здания, сооружения, объекта незавершенного строительства с кадастровым номером (обозначением)

35:17:0102004:51

№ п/п	Наименование характеристики	Значение характеристики
1	2	3
1	Вид объекта недвижимости	<i>здание</i>
2	Ранее присвоенный государственный учетный номер здания, сооружения, объекта незавершенного строительства (кадастровый, инвентарный или условный номер)	-
3	Кадастровый номер земельного участка (земельных участков), в границах которого (которых) расположено здание, сооружение, объект незавершенного строительства	-
4	Номер кадастрового квартала (кадастровых кварталов), в пределах которого (которых) расположено здание, сооружение, объект незавершенного строительства	<i>35:17:0102004</i>
5	Адрес здания, сооружения, объекта незавершенного строительства	-
	Местоположение здания, сооружения, объекта незавершенного строительства	<i>Российская Федерация, Вологодская область, р-н Кичменгско-Городецкий, с Кичменгский Городок, ул Мира</i>
	Дополнительные сведения о местоположении	-
6	Иные сведения	-

1. Сведения о характерных точках контура

вид объекта недвижимости (здание, сооружение, объект незавершенного строительства) здание

кадастровый номер (обозначение) 35:17:0102004:52

Зона № 5

Номера	Существующие	Уточненные	Средняя квадратическая	Формулы, примененные для расчета
--------	--------------	------------	---------------------------	----------------------------------

Номер контура	характерных точек контура	Координаты, м		R, м	Координаты, м		R, м	Метод определения координат	погрешность определения координат характерной точки (M _t), м	средней квадратической погрешности определения координат характерной точки (M _t), м
		X	Y		X	Y				
1	2	3	4	5	6	7	8	9	10	11
-	n10	-	-	-	1000,00	1000,00	-	Метод спутниковых геодезических измерений (определений)	0,10	$M_t = \sqrt{(m0^2 + m1^2)} = \sqrt{(0.04^2 + 0.09^2)} = 0.10$
-	n20	-	-	-	1010,00	1000,00	-	Метод спутниковых геодезических измерений (определений)	0,10	$M_t = \sqrt{(m0^2 + m1^2)} = \sqrt{(0.04^2 + 0.09^2)} = 0.10$
-	n30	-	-	-	1010,00	1010,00	-	Метод спутниковых геодезических измерений (определений)	0,10	$M_t = \sqrt{(m0^2 + m1^2)} = \sqrt{(0.04^2 + 0.09^2)} = 0.10$
-	n40	-	-	-	1000,00	1010,00	-	Метод спутниковых геодезических измерений (определений)	0,10	$M_t = \sqrt{(m0^2 + m1^2)} = \sqrt{(0.04^2 + 0.09^2)} = 0.10$
-	n10	-	-	-	1000,00	1000,00	-	Метод спутниковых геодезических измерений (определений)	0,10	$M_t = \sqrt{(m0^2 + m1^2)} = \sqrt{(0.04^2 + 0.09^2)} = 0.10$

2. Характеристики здания, сооружения, объекта незавершенного строительства с кадастровым номером (обозначением)

35:17:0102004:52

№ п/п	Наименование характеристики	Значение характеристики
1	2	3
1	Вид объекта недвижимости	здание
2	Ранее присвоенный государственный учетный номер здания, сооружения, объекта незавершенного строительства (кадастровый, инвентарный или условный номер)	-
3	Кадастровый номер земельного участка (земельных участков), в границах которого (которых) расположено здание, сооружение, объект незавершенного строительства	-
4	Номер кадастрового квартала (кадастровых кварталов), в пределах которого (которых) расположено здание, сооружение, объект незавершенного строительства	35:17:0102004
	Адрес здания, сооружения, объекта незавершенного строительства	-

5	Местоположение здания, сооружения, объекта незавершенного строительства	Российская Федерация, Вологодская область, р-н Кичменгско-Городецкий, п Югский, ул Мира
	Дополнительные сведения о местоположении	-
6	Иные сведения	-

1. Сведения о характерных точках контура

вид объекта недвижимости (здание, сооружение, объект незавершенного строительства) здание

кадастровый номер (обозначение) 35:17:0102004:53

Зона № 5

Номер контура	Номера характерных точек контура	Существующие			Уточненные			Метод определения координат	Средняя квадратическая погрешность определения координат характерной точки (M _t), м	Формулы, примененные для расчета средней квадратической погрешности определения координат характерной точки (M _t), м
		Координаты, м		R, м	Координаты, м		R, м			
		X	Y		X	Y				
1	2	3	4	5	6	7	8	9	10	11
-	н1150 О	-	-	-	438659,69	4319068,62	-	Метод спутниковых геодезических измерений (определений)	0,10	$M_t = \sqrt{(m_0^2 + m_1^2)} = \sqrt{(0.04^2 + 0.09^2)} = 0.10$
-	н1151 О	-	-	-	438665,62	4319077,47	-	Метод спутниковых геодезических измерений (определений)	0,10	$M_t = \sqrt{(m_0^2 + m_1^2)} = \sqrt{(0.04^2 + 0.09^2)} = 0.10$
-	н1152 О	-	-	-	438650,17	4319087,84	-	Метод спутниковых геодезических измерений (определений)	0,10	$M_t = \sqrt{(m_0^2 + m_1^2)} = \sqrt{(0.04^2 + 0.09^2)} = 0.10$
-	н1153 О	-	-	-	438644,23	4319078,99	-	Метод спутниковых геодезических измерений (определений)	0,10	$M_t = \sqrt{(m_0^2 + m_1^2)} = \sqrt{(0.04^2 + 0.09^2)} = 0.10$
-	н1150 О	-	-	-	438659,69	4319068,62	-	Метод спутниковых геодезических измерений (определений)	0,10	$M_t = \sqrt{(m_0^2 + m_1^2)} = \sqrt{(0.04^2 + 0.09^2)} = 0.10$

2. Характеристики здания, сооружения, объекта незавершенного строительства с кадастровым номером (обозначением)

35:17:0102004:53

№ п/п	Наименование характеристики	Значение характеристики
1	2	3

1	Вид объекта недвижимости	здание
2	Ранее присвоенный государственный учетный номер здания, сооружения, объекта незавершенного строительства (кадастровый, инвентарный или условный номер)	-
3	Кадастровый номер земельного участка (земельных участков), в границах которого (которых) расположено здание, сооружение, объект незавершенного строительства	35:17:0102004:26
4	Номер кадастрового квартала (кадастровых кварталов), в пределах которого (которых) расположено здание, сооружение, объект незавершенного строительства	35:17:0102004
5	Адрес здания, сооружения, объекта незавершенного строительства	Российская Федерация, Вологодская область, р-н Кичменгско-Городецкий, с Кичменгский Городок, ул Кокиарова, Дом 3
	Местоположение здания, сооружения, объекта незавершенного строительства	-
	Дополнительные сведения о местоположении	-
6	Иные сведения	-

1. Сведения о характерных точках контура

вид объекта недвижимости (здание, сооружение, объект незавершенного строительства) здание

кадастровый номер (обозначение) 35:17:0102004:54

Зона № 5

Номер контура	Номера характерных точек контура	Существующие			Уточненные			Метод определения координат	Средняя квадратическая погрешность определения координат характерной точки (M _i), м	Формулы, примененные для расчета средней квадратической погрешности определения координат характерной точки (M _i), м
		Координаты, м		R, м	Координаты, м		R, м			
		X	Y		X	Y				
1	2	3	4	5	6	7	8	9	10	11
	n1154 O	-	-	-	438618,81	4319014,38	-	Метод спутниковых геодезических измерений (определений)	0,10	$M_i = \sqrt{(m_0^2 + m_1^2)} = \sqrt{(0.04^2 + 0.09^2)} = 0.10$

-	н1155 О	-	-	-	438626,08	4319023,08	-	Метод спутниковых геодезических измерений (определений)	0,10	$Mt = \sqrt{(m0^2 + m1^2)} = \sqrt{(0.04^2 + 0.09^2)} = 0.10$
-	н1156 О	-	-	-	438616,45	4319030,63	-	Метод спутниковых геодезических измерений (определений)	0,10	$Mt = \sqrt{(m0^2 + m1^2)} = \sqrt{(0.04^2 + 0.09^2)} = 0.10$
-	н1157 О	-	-	-	438609,41	4319021,13	-	Метод спутниковых геодезических измерений (определений)	0,10	$Mt = \sqrt{(m0^2 + m1^2)} = \sqrt{(0.04^2 + 0.09^2)} = 0.10$
-	н1154 О	-	-	-	438618,81	4319014,38	-	Метод спутниковых геодезических измерений (определений)	0,10	$Mt = \sqrt{(m0^2 + m1^2)} = \sqrt{(0.04^2 + 0.09^2)} = 0.10$

2. Характеристики здания, сооружения, объекта незавершенного строительства с кадастровым номером (обозначением)

35:17:0102004:54

№ п/п	Наименование характеристики	Значение характеристики
1	2	3
1	Вид объекта недвижимости	здание
2	Ранее присвоенный государственный учетный номер здания, сооружения, объекта незавершенного строительства (кадастровый, инвентарный или условный номер)	-
3	Кадастровый номер земельного участка (земельных участков), в границах которого (которых) расположено здание, сооружение, объект незавершенного строительства	35:17:0102004:3, 35:17:0102004:35
4	Номер кадастрового квартала (кадастровых кварталов), в пределах которого (которых) расположено здание, сооружение, объект незавершенного строительства	35:17:0102004
5	Адрес здания, сооружения, объекта незавершенного строительства	Российская Федерация, Вологодская область, р-н Кичменгско-Городецкий, с Кичменгский Городок, ул Кокшарова, Дом 5
	Местоположение здания, сооружения, объекта незавершенного строительства	-
	Дополнительные сведения о местоположении	-
6	Иные сведения	-

1. Сведения о характерных точках контура

вид объекта недвижимости (здание, сооружение, объект незавершенного строительства) здание

кадастровый номер (обозначение) 35:17:0102004:55

Зона № 5

Номер контура	Номера характерных точек контура	Существующие			Уточненные			Метод определения координат	Средняя квадратическая погрешность определения координат характерной точки (M _t), м	Формулы, примененные для расчета средней квадратической погрешности определения координат характерной точки (M _t), м
		Координаты, м		R, м	Координаты, м		R, м			
		X	Y		X	Y				
1	2	3	4	5	6	7	8	9	10	11
-	n10	-	-	-	1000,00	1000,00	-	Метод спутниковых геодезических измерений (определений)	0,10	$M_t = \sqrt{(m0^2 + m1^2)} = \sqrt{(0.04^2 + 0.09^2)} = 0.10$
-	n20	-	-	-	1010,00	1000,00	-	Метод спутниковых геодезических измерений (определений)	0,10	$M_t = \sqrt{(m0^2 + m1^2)} = \sqrt{(0.04^2 + 0.09^2)} = 0.10$
-	n30	-	-	-	1010,00	1010,00	-	Метод спутниковых геодезических измерений (определений)	0,10	$M_t = \sqrt{(m0^2 + m1^2)} = \sqrt{(0.04^2 + 0.09^2)} = 0.10$
-	n40	-	-	-	1000,00	1010,00	-	Метод спутниковых геодезических измерений (определений)	0,10	$M_t = \sqrt{(m0^2 + m1^2)} = \sqrt{(0.04^2 + 0.09^2)} = 0.10$
-	n10	-	-	-	1000,00	1000,00	-	Метод спутниковых геодезических измерений (определений)	0,10	$M_t = \sqrt{(m0^2 + m1^2)} = \sqrt{(0.04^2 + 0.09^2)} = 0.10$

2. Характеристики здания, сооружения, объекта незавершенного строительства с кадастровым номером (обозначением)

35:17:0102004:55

№ п/п	Наименование характеристики	Значение характеристики
1	2	3
1	Вид объекта недвижимости	<i>здание</i>
2	Ранее присвоенный государственный учетный номер здания, сооружения, объекта незавершенного строительства (кадастровый, инвентарный или условный номер)	-
3	Кадастровый номер земельного участка (земельных участков), в границах которого (которых) расположено здание, сооружение, объект незавершенного строительства	-

4	Номер кадастрового квартала (кадастровых кварталов), в пределах которого (которых) расположено здание, сооружение, объект незавершенного строительства	35:17:0102004
5	Адрес здания, сооружения, объекта незавершенного строительства	-
	Местоположение здания, сооружения, объекта незавершенного строительства	Российская Федерация, Вологодская область, р-н Кичменгско-Городецкий, с Кичменгский Городок, ул Мира
	Дополнительные сведения о местоположении	-
6	Иные сведения	-

1. Сведения о характерных точках контура

вид объекта недвижимости (здание, сооружение, объект незавершенного строительства) здание

кадастровый номер (обозначение) 35:17:0102004:56

Зона № 5

Номер контура	Номера характерных точек контура	Существующие			Уточненные			Метод определения координат	Средняя квадратическая погрешность определения координат характерной точки (M _t), м	Формулы, примененные для расчета средней квадратической погрешности определения координат характерной точки (M _t), м
		Координаты, м		R, м	Координаты, м		R, м			
		X	Y		X	Y				
1	2	3	4	5	6	7	8	9	10	11
-	н1055 О	-	-	-	438273,63	4319168,94	-	Метод спутниковых геодезических измерений (определений)	0,10	$M_t = \sqrt{(m_0^2 + m_1^2)} = \sqrt{(0.04^2 + 0.09^2)} = 0.10$
-	н1056 О	-	-	-	438268,68	4319177,14	-	Метод спутниковых геодезических измерений (определений)	0,10	$M_t = \sqrt{(m_0^2 + m_1^2)} = \sqrt{(0.04^2 + 0.09^2)} = 0.10$
-	н1057 О	-	-	-	438266,45	4319175,80	-	Метод спутниковых геодезических измерений (определений)	0,10	$M_t = \sqrt{(m_0^2 + m_1^2)} = \sqrt{(0.04^2 + 0.09^2)} = 0.10$
-	н1058 О	-	-	-	438267,15	4319174,71	-	Метод спутниковых геодезических измерений (определений)	0,10	$M_t = \sqrt{(m_0^2 + m_1^2)} = \sqrt{(0.04^2 + 0.09^2)} = 0.10$

н1059 О	-	-	-	438259,84	4319170,24	-	Метод спутниковых геодезических измерений (определений)	0,10	$Mt = \sqrt{(m0^2 + m1^2)} = \sqrt{(0.04^2 + 0.09^2)} = 0.10$
н1060 О	-	-	-	438264,15	4319162,76	-	Метод спутниковых геодезических измерений (определений)	0,10	$Mt = \sqrt{(m0^2 + m1^2)} = \sqrt{(0.04^2 + 0.09^2)} = 0.10$
н1055 О	-	-	-	438273,63	4319168,94	-	Метод спутниковых геодезических измерений (определений)	0,10	$Mt = \sqrt{(m0^2 + m1^2)} = \sqrt{(0.04^2 + 0.09^2)} = 0.10$

2. Характеристики здания, сооружения, объекта незавершенного строительства с кадастровым номером (обозначением)

35:17:0102004:56

№ п/п	Наименование характеристики	Значение характеристики
1	2	3
1	Вид объекта недвижимости	здание
2	Ранее присвоенный государственный учетный номер здания, сооружения, объекта незавершенного строительства (кадастровый, инвентарный или условный номер)	-
3	Кадастровый номер земельного участка (земельных участков), в границах которого (которых) расположено здание, сооружение, объект незавершенного строительства	35:17:0102004:31
4	Номер кадастрового квартала (кадастровых кварталов), в пределах которого (которых) расположено здание, сооружение, объект незавершенного строительства	35:17:0102004
5	Адрес здания, сооружения, объекта незавершенного строительства	-
	Местоположение здания, сооружения, объекта незавершенного строительства	Российская Федерация, Вологодская область, р-н Кичменгско-Городецкий, с Кичменгский Городок, ул Мира
	Дополнительные сведения о местоположении	-
6	Иные сведения	-

1. Сведения о характерных точках контура

вид объекта недвижимости (здание, сооружение, объект незавершенного строительства) здание

Зона № 5

Номер контура	Номера характерных точек контура	Существующие			Уточненные			Метод определения координат	Средняя квадратическая погрешность определения координат характерной точки (M _t), м	Формулы, примененные для расчета средней квадратической погрешности определения координат характерной точки (M _t), м
		Координаты, м		R, м	Координаты, м		R, м			
		X	Y		X	Y				
1	2	3	4	5	6	7	8	9	10	11
	н1158 О	-	-	-	438202,23	4319056,63	-	Метод спутниковых геодезических измерений (определений)	0,10	$M_t = \sqrt{(m_0^2 + m_1^2)} = \sqrt{(0.04^2 + 0.09^2)} = 0.10$
	н1159 О	-	-	-	438198,16	4319065,12	-	Метод спутниковых геодезических измерений (определений)	0,10	$M_t = \sqrt{(m_0^2 + m_1^2)} = \sqrt{(0.04^2 + 0.09^2)} = 0.10$
	н1160 О	-	-	-	438190,11	4319061,41	-	Метод спутниковых геодезических измерений (определений)	0,10	$M_t = \sqrt{(m_0^2 + m_1^2)} = \sqrt{(0.04^2 + 0.09^2)} = 0.10$
	н1161 О	-	-	-	438189,28	4319063,38	-	Метод спутниковых геодезических измерений (определений)	0,10	$M_t = \sqrt{(m_0^2 + m_1^2)} = \sqrt{(0.04^2 + 0.09^2)} = 0.10$
	н1162 О	-	-	-	438185,29	4319061,47	-	Метод спутниковых геодезических измерений (определений)	0,10	$M_t = \sqrt{(m_0^2 + m_1^2)} = \sqrt{(0.04^2 + 0.09^2)} = 0.10$
	н1163 О	-	-	-	438186,20	4319059,59	-	Метод спутниковых геодезических измерений (определений)	0,10	$M_t = \sqrt{(m_0^2 + m_1^2)} = \sqrt{(0.04^2 + 0.09^2)} = 0.10$
	н1164 О	-	-	-	438180,98	4319057,15	-	Метод спутниковых геодезических измерений (определений)	0,10	$M_t = \sqrt{(m_0^2 + m_1^2)} = \sqrt{(0.04^2 + 0.09^2)} = 0.10$
	н1165 О	-	-	-	438179,98	4319059,13	-	Метод спутниковых геодезических измерений (определений)	0,10	$M_t = \sqrt{(m_0^2 + m_1^2)} = \sqrt{(0.04^2 + 0.09^2)} = 0.10$
	н1166 О	-	-	-	438176,61	4319057,53	-	Метод спутниковых геодезических измерений (определений)	0,10	$M_t = \sqrt{(m_0^2 + m_1^2)} = \sqrt{(0.04^2 + 0.09^2)} = 0.10$
	н1167 О	-	-	-	438177,53	4319055,58	-	Метод спутниковых геодезических измерений (определений)	0,10	$M_t = \sqrt{(m_0^2 + m_1^2)} = \sqrt{(0.04^2 + 0.09^2)} = 0.10$

н1168 О	-	-	-	438172,37	4319053,27	-	Метод спутниковых геодезических измерений (определений)	0,10	$Mt=\sqrt{(m0^2+m1^2)}=\sqrt{(0.04^2+0.09^2)}=0.10$
н1169 О	-	-	-	438174,38	4319048,82	-	Метод спутниковых геодезических измерений (определений)	0,10	$Mt=\sqrt{(m0^2+m1^2)}=\sqrt{(0.04^2+0.09^2)}=0.10$
н1170 О	-	-	-	438171,94	4319047,63	-	Метод спутниковых геодезических измерений (определений)	0,10	$Mt=\sqrt{(m0^2+m1^2)}=\sqrt{(0.04^2+0.09^2)}=0.10$
н1171 О	-	-	-	438174,07	4319043,13	-	Метод спутниковых геодезических измерений (определений)	0,10	$Mt=\sqrt{(m0^2+m1^2)}=\sqrt{(0.04^2+0.09^2)}=0.10$
н1172 О	-	-	-	438181,07	4319046,54	-	Метод спутниковых геодезических измерений (определений)	0,10	$Mt=\sqrt{(m0^2+m1^2)}=\sqrt{(0.04^2+0.09^2)}=0.10$
н1173 О	-	-	-	438182,77	4319042,96	-	Метод спутниковых геодезических измерений (определений)	0,10	$Mt=\sqrt{(m0^2+m1^2)}=\sqrt{(0.04^2+0.09^2)}=0.10$
н1174 О	-	-	-	438186,81	4319044,84	-	Метод спутниковых геодезических измерений (определений)	0,10	$Mt=\sqrt{(m0^2+m1^2)}=\sqrt{(0.04^2+0.09^2)}=0.10$
н1175 О	-	-	-	438185,06	4319048,25	-	Метод спутниковых геодезических измерений (определений)	0,10	$Mt=\sqrt{(m0^2+m1^2)}=\sqrt{(0.04^2+0.09^2)}=0.10$
н1176 О	-	-	-	438190,62	4319050,97	-	Метод спутниковых геодезических измерений (определений)	0,10	$Mt=\sqrt{(m0^2+m1^2)}=\sqrt{(0.04^2+0.09^2)}=0.10$
н1177 О	-	-	-	438192,21	4319047,86	-	Метод спутниковых геодезических измерений (определений)	0,10	$Mt=\sqrt{(m0^2+m1^2)}=\sqrt{(0.04^2+0.09^2)}=0.10$
н1178 О	-	-	-	438195,48	4319049,44	-	Метод спутниковых геодезических измерений (определений)	0,10	$Mt=\sqrt{(m0^2+m1^2)}=\sqrt{(0.04^2+0.09^2)}=0.10$
н1179 О	-	-	-	438193,95	4319052,48	-	Метод спутниковых геодезических измерений (определений)	0,10	$Mt=\sqrt{(m0^2+m1^2)}=\sqrt{(0.04^2+0.09^2)}=0.10$
н1180 О	-	-	-	438198,09	4319054,35	-	Метод спутниковых геодезических измерений (определений)	0,10	$Mt=\sqrt{(m0^2+m1^2)}=\sqrt{(0.04^2+0.09^2)}=0.10$
н1181 О	-	-	-	438198,11	4319054,65	-	Метод спутниковых геодезических измерений (определений)	0,10	$Mt=\sqrt{(m0^2+m1^2)}=\sqrt{(0.04^2+0.09^2)}=0.10$

n1158 О	-	-	-	438202,23	4319056,63	-	Метод спутниковых геодезических измерений (определений)	0,10	$Mt = \sqrt{(m0^2 + m1^2)} = \sqrt{(0.04^2 + 0.09^2)} = 0.10$
------------	---	---	---	-----------	------------	---	---	------	---

2. Характеристики здания, сооружения, объекта незавершенного строительства с кадастровым номером (обозначением)

35:17:0102004:57

№ п/п	Наименование характеристики	Значение характеристики
1	2	3
1	Вид объекта недвижимости	здание
2	Ранее присвоенный государственный учетный номер здания, сооружения, объекта незавершенного строительства (кадастровый, инвентарный или условный номер)	-
3	Кадастровый номер земельного участка (земельных участков), в границах которого (которых) расположено здание, сооружение, объект незавершенного строительства	35:17:0102004:38
4	Номер кадастрового квартала (кадастровых кварталов), в пределах которого (которых) расположено здание, сооружение, объект незавершенного строительства	35:17:0102004
5	Адрес здания, сооружения, объекта незавершенного строительства	-
	Местоположение здания, сооружения, объекта незавершенного строительства	Российская Федерация, Вологодская область, р-н Кичменгско-Городецкий, с Кичменгский Городок, ул Мира
	Дополнительные сведения о местоположении	-
6	Иные сведения	-

1. Сведения о характерных точках контура

вид объекта недвижимости (здание, сооружение, объект незавершенного строительства) здание

кадастровый номер (обозначение) 35:17:0102004:58

Зона № 5

Номера	Существующие	Уточненные	Средняя квадратическая	Формулы, примененные для расчета
--------	--------------	------------	---------------------------	----------------------------------

Номер контура	характерных точек контура	Координаты, м		R, м	Координаты, м		R, м	Метод определения координат	погрешность определения координат характерной точки (M _t), м	средней квадратической погрешности определения координат характерной точки (M _t), м
		X	Y		X	Y				
1	2	3	4	5	6	7	8	9	10	11
-	n1182 O	-	-	-	438143,92	4319090,52	-	Метод спутниковых геодезических измерений (определений)	0,10	$M_t = \sqrt{(m_0^2 + m_1^2)} = \sqrt{(0.04^2 + 0.09^2)} = 0.10$
	n1183 O	-	-	-	438138,69	4319099,54	-	Метод спутниковых геодезических измерений (определений)	0,10	$M_t = \sqrt{(m_0^2 + m_1^2)} = \sqrt{(0.04^2 + 0.09^2)} = 0.10$
	n1184 O	-	-	-	438115,99	4319085,63	-	Метод спутниковых геодезических измерений (определений)	0,10	$M_t = \sqrt{(m_0^2 + m_1^2)} = \sqrt{(0.04^2 + 0.09^2)} = 0.10$
	n1185 O	-	-	-	438119,60	4319079,23	-	Метод спутниковых геодезических измерений (определений)	0,10	$M_t = \sqrt{(m_0^2 + m_1^2)} = \sqrt{(0.04^2 + 0.09^2)} = 0.10$
	n1186 O	-	-	-	438133,08	4319087,23	-	Метод спутниковых геодезических измерений (определений)	0,10	$M_t = \sqrt{(m_0^2 + m_1^2)} = \sqrt{(0.04^2 + 0.09^2)} = 0.10$
	n1187 O	-	-	-	438134,33	4319085,00	-	Метод спутниковых геодезических измерений (определений)	0,10	$M_t = \sqrt{(m_0^2 + m_1^2)} = \sqrt{(0.04^2 + 0.09^2)} = 0.10$
	n1182 O	-	-	-	438143,92	4319090,52	-	Метод спутниковых геодезических измерений (определений)	0,10	$M_t = \sqrt{(m_0^2 + m_1^2)} = \sqrt{(0.04^2 + 0.09^2)} = 0.10$

2. Характеристики здания, сооружения, объекта незавершенного строительства с кадастровым номером (обозначением) 35:17:0102004:58

№ п/п	Наименование характеристики	Значение характеристики
1	2	3
1	Вид объекта недвижимости	здание
2	Ранее присвоенный государственный учетный номер здания, сооружения, объекта незавершенного строительства (кадастровый, инвентарный или условный номер)	-
3	Кадастровый номер земельного участка (земельных участков), в границах которого (которых) расположено здание, сооружение, объект незавершенного строительства	-
4	Номер кадастрового квартала (кадастровых кварталов), в пределах которого (которых) расположено здание, сооружение, объект незавершенного строительства	35:17:0102004

5	Адрес здания, сооружения, объекта незавершенного строительства	-
	Местоположение здания, сооружения, объекта незавершенного строительства	<i>Российская Федерация, Вологодская область, р-н Кичменгско-Городецкий, с Кичменгский Городок, ул Мира</i>
	Дополнительные сведения о местоположении	-
6	Иные сведения	-

1. Сведения о характерных точках контура

вид объекта недвижимости (здание, сооружение, объект незавершенного строительства) здание

кадастровый номер (обозначение) 35:17:0102004:59

Зона № 5

Номер контура	Номера характерных точек контура	Существующие			Уточненные			Метод определения координат	Средняя квадратическая погрешность определения координат характерной точки (M _t), м	Формулы, примененные для расчета средней квадратической погрешности определения координат характерной точки (M _t), м
		Координаты, м		R, м	Координаты, м		R, м			
		X	Y		X	Y				
1	2	3	4	5	6	7	8	9	10	11
	n1188 O	-	-	-	438169,49	4319104,59	-	Метод спутниковых геодезических измерений (определений)	0,10	$M_t = \sqrt{(m_0^2 + m_1^2)} = \sqrt{(0.04^2 + 0.09^2)} = 0.10$
	n1189 O	-	-	-	438167,70	4319107,39	-	Метод спутниковых геодезических измерений (определений)	0,10	$M_t = \sqrt{(m_0^2 + m_1^2)} = \sqrt{(0.04^2 + 0.09^2)} = 0.10$
	n1190 O	-	-	-	438173,04	4319110,41	-	Метод спутниковых геодезических измерений (определений)	0,10	$M_t = \sqrt{(m_0^2 + m_1^2)} = \sqrt{(0.04^2 + 0.09^2)} = 0.10$
	n1191 O	-	-	-	438172,70	4319111,02	-	Метод спутниковых геодезических измерений (определений)	0,10	$M_t = \sqrt{(m_0^2 + m_1^2)} = \sqrt{(0.04^2 + 0.09^2)} = 0.10$
	n1192 O	-	-	-	438173,93	4319111,68	-	Метод спутниковых геодезических измерений (определений)	0,10	$M_t = \sqrt{(m_0^2 + m_1^2)} = \sqrt{(0.04^2 + 0.09^2)} = 0.10$

н1193 О	-	-	-	438173,00	4319113,16	-	Метод спутниковых геодезических измерений (определений)	0,10	$Mt=\sqrt{(m0^2+m1^2)}=\sqrt{(0.04^2+0.09^2)}=0.10$
н1194 О	-	-	-	438171,85	4319112,54	-	Метод спутниковых геодезических измерений (определений)	0,10	$Mt=\sqrt{(m0^2+m1^2)}=\sqrt{(0.04^2+0.09^2)}=0.10$
н1195 О	-	-	-	438169,32	4319116,96	-	Метод спутниковых геодезических измерений (определений)	0,10	$Mt=\sqrt{(m0^2+m1^2)}=\sqrt{(0.04^2+0.09^2)}=0.10$
н1196 О	-	-	-	438149,62	4319105,61	-	Метод спутниковых геодезических измерений (определений)	0,10	$Mt=\sqrt{(m0^2+m1^2)}=\sqrt{(0.04^2+0.09^2)}=0.10$
н1197 О	-	-	-	438151,07	4319103,15	-	Метод спутниковых геодезических измерений (определений)	0,10	$Mt=\sqrt{(m0^2+m1^2)}=\sqrt{(0.04^2+0.09^2)}=0.10$
н1198 О	-	-	-	438150,21	4319102,59	-	Метод спутниковых геодезических измерений (определений)	0,10	$Mt=\sqrt{(m0^2+m1^2)}=\sqrt{(0.04^2+0.09^2)}=0.10$
н1199 О	-	-	-	438150,52	4319102,03	-	Метод спутниковых геодезических измерений (определений)	0,10	$Mt=\sqrt{(m0^2+m1^2)}=\sqrt{(0.04^2+0.09^2)}=0.10$
н1200 О	-	-	-	438151,28	4319102,49	-	Метод спутниковых геодезических измерений (определений)	0,10	$Mt=\sqrt{(m0^2+m1^2)}=\sqrt{(0.04^2+0.09^2)}=0.10$
н1201 О	-	-	-	438153,19	4319099,31	-	Метод спутниковых геодезических измерений (определений)	0,10	$Mt=\sqrt{(m0^2+m1^2)}=\sqrt{(0.04^2+0.09^2)}=0.10$
н1202 О	-	-	-	438158,34	4319102,13	-	Метод спутниковых геодезических измерений (определений)	0,10	$Mt=\sqrt{(m0^2+m1^2)}=\sqrt{(0.04^2+0.09^2)}=0.10$
н1203 О	-	-	-	438159,72	4319099,73	-	Метод спутниковых геодезических измерений (определений)	0,10	$Mt=\sqrt{(m0^2+m1^2)}=\sqrt{(0.04^2+0.09^2)}=0.10$
н1204 О	-	-	-	438162,85	4319101,48	-	Метод спутниковых геодезических измерений (определений)	0,10	$Mt=\sqrt{(m0^2+m1^2)}=\sqrt{(0.04^2+0.09^2)}=0.10$
н1205 О	-	-	-	438161,47	4319103,86	-	Метод спутниковых геодезических измерений (определений)	0,10	$Mt=\sqrt{(m0^2+m1^2)}=\sqrt{(0.04^2+0.09^2)}=0.10$
н1206 О	-	-	-	438164,96	4319105,86	-	Метод спутниковых геодезических измерений (определений)	0,10	$Mt=\sqrt{(m0^2+m1^2)}=\sqrt{(0.04^2+0.09^2)}=0.10$

н1207 О	-	-	-	438166,71	4319102,91	-	Метод спутниковых геодезических измерений (определений)	0,10	$Mt=\sqrt{(m0^2+m1^2)}=\sqrt{(0.04^2+0.09^2)}=0.10$
н1188 О	-	-	-	438169,49	4319104,59	-	Метод спутниковых геодезических измерений (определений)	0,10	$Mt=\sqrt{(m0^2+m1^2)}=\sqrt{(0.04^2+0.09^2)}=0.10$

2. Характеристики здания, сооружения, объекта незавершенного строительства с кадастровым номером (обозначением)

35:17:0102004:59

№ п/п	Наименование характеристики	Значение характеристики
1	2	3
1	Вид объекта недвижимости	здание
2	Ранее присвоенный государственный учетный номер здания, сооружения, объекта незавершенного строительства (кадастровый, инвентарный или условный номер)	-
3	Кадастровый номер земельного участка (земельных участков), в границах которого (которых) расположено здание, сооружение, объект незавершенного строительства	-
4	Номер кадастрового квартала (кадастровых кварталов), в пределах которого (которых) расположено здание, сооружение, объект незавершенного строительства	35:17:0102004
5	Адрес здания, сооружения, объекта незавершенного строительства	-
	Местоположение здания, сооружения, объекта незавершенного строительства	Российская Федерация, Вологодская область, р-н Кичменгско-Городецкий, с Кичменгский Городок, ул Мира
	Дополнительные сведения о местоположении	-
6	Иные сведения	-

1. Сведения о характерных точках контура

вид объекта недвижимости (здание, сооружение, объект незавершенного строительства) здание

кадастровый номер (обозначение) 35:17:0102004:82

Зона № 5

Номер контура	Номера характерных точек контура	Существующие			Уточненные			Метод определения координат	Средняя квадратическая погрешность определения координат характерной точки (M _t), м	Формулы, примененные для расчета средней квадратической погрешности определения координат характерной точки (M _t), м
		Координаты, м		R, м	Координаты, м		R, м			
		X	Y		X	Y				
1	2	3	4	5	6	7	8	9	10	11
-	н971 О	-	-	-	438144,89	4319222,25	-	Метод спутниковых геодезических измерений (определений)	0,10	$M_t = \sqrt{(m_0^2 + m_1^2)} = \sqrt{(0.04^2 + 0.09^2)} = 0.10$
-	н972 О	-	-	-	438151,39	4319226,55	-	Метод спутниковых геодезических измерений (определений)	0,10	$M_t = \sqrt{(m_0^2 + m_1^2)} = \sqrt{(0.04^2 + 0.09^2)} = 0.10$
-	н973 О	-	-	-	438142,42	4319239,84	-	Метод спутниковых геодезических измерений (определений)	0,10	$M_t = \sqrt{(m_0^2 + m_1^2)} = \sqrt{(0.04^2 + 0.09^2)} = 0.10$
-	н974 О	-	-	-	438137,45	4319236,45	-	Метод спутниковых геодезических измерений (определений)	0,10	$M_t = \sqrt{(m_0^2 + m_1^2)} = \sqrt{(0.04^2 + 0.09^2)} = 0.10$
-	н975 О	-	-	-	438140,71	4319231,59	-	Метод спутниковых геодезических измерений (определений)	0,10	$M_t = \sqrt{(m_0^2 + m_1^2)} = \sqrt{(0.04^2 + 0.09^2)} = 0.10$
-	н976 О	-	-	-	438139,19	4319230,48	-	Метод спутниковых геодезических измерений (определений)	0,10	$M_t = \sqrt{(m_0^2 + m_1^2)} = \sqrt{(0.04^2 + 0.09^2)} = 0.10$
-	н971 О	-	-	-	438144,89	4319222,25	-	Метод спутниковых геодезических измерений (определений)	0,10	$M_t = \sqrt{(m_0^2 + m_1^2)} = \sqrt{(0.04^2 + 0.09^2)} = 0.10$

2. Характеристики здания, сооружения, объекта незавершенного строительства с кадастровым номером (обозначением)

35:17:0102004:82

№ п/п	Наименование характеристики	Значение характеристики
1	2	3
1	Вид объекта недвижимости	здание
2	Ранее присвоенный государственный учетный номер здания, сооружения, объекта незавершенного строительства (кадастровый, инвентарный или условный номер)	-
3	Кадастровый номер земельного участка (земельных участков), в границах которого (которых) расположено здание, сооружение, объект незавершенного строительства	35:17:0102004:8

4	Номер кадастрового квартала (кадастровых кварталов), в пределах которого (которых) расположено здание, сооружение, объект незавершенного строительства	35:17:0102004
5	Адрес здания, сооружения, объекта незавершенного строительства	-
	Местоположение здания, сооружения, объекта незавершенного строительства	Российская Федерация, Вологодская область, район Кичменгско-Городецкий, с Кичменгский Городок, Городецкое, ул Заречная
	Дополнительные сведения о местоположении	-
6	Иные сведения	-

1. Сведения о характерных точках контура

вид объекта недвижимости (здание, сооружение, объект незавершенного строительства) здание

кадастровый номер (обозначение) 35:17:0102004:86

Зона № 5

Номер контура	Номера характерных точек контура	Существующие			Уточненные			Метод определения координат	Средняя квадратическая погрешность определения координат характерной точки (M _t), м	Формулы, примененные для расчета средней квадратической погрешности определения координат характерной точки (M _t), м
		Координаты, м		R, м	Координаты, м		R, м			
		X	Y		X	Y				
1	2	3	4	5	6	7	8	9	10	11
-	н987 О	-	-	-	438253,81	4319218,57	-	Метод спутниковых геодезических измерений (определений)	0,10	$M_t = \sqrt{(m_0^2 + m_1^2)} = \sqrt{(0.04^2 + 0.09^2)} = 0.10$
-	н988 О	-	-	-	438260,84	4319222,98	-	Метод спутниковых геодезических измерений (определений)	0,10	$M_t = \sqrt{(m_0^2 + m_1^2)} = \sqrt{(0.04^2 + 0.09^2)} = 0.10$
-	н989 О	-	-	-	438253,08	4319235,63	-	Метод спутниковых геодезических измерений (определений)	0,10	$M_t = \sqrt{(m_0^2 + m_1^2)} = \sqrt{(0.04^2 + 0.09^2)} = 0.10$
-	н990 О	-	-	-	438247,39	4319232,14	-	Метод спутниковых геодезических измерений (определений)	0,10	$M_t = \sqrt{(m_0^2 + m_1^2)} = \sqrt{(0.04^2 + 0.09^2)} = 0.10$

н991 О	-	-	-	438252,95	4319223,04	-	Метод спутниковых геодезических измерений (определений)	0,10	$Mt = \sqrt{(m0^2 + m1^2)} = \sqrt{(0.04^2 + 0.09^2)} = 0.10$
н992 О	-	-	-	438251,58	4319222,26	-	Метод спутниковых геодезических измерений (определений)	0,10	$Mt = \sqrt{(m0^2 + m1^2)} = \sqrt{(0.04^2 + 0.09^2)} = 0.10$
н987 О	-	-	-	438253,81	4319218,57	-	Метод спутниковых геодезических измерений (определений)	0,10	$Mt = \sqrt{(m0^2 + m1^2)} = \sqrt{(0.04^2 + 0.09^2)} = 0.10$

2. Характеристики здания, сооружения, объекта незавершенного строительства с кадастровым номером (обозначением)

35:17:0102004:86

№ п/п	Наименование характеристики	Значение характеристики
1	2	3
1	Вид объекта недвижимости	здание
2	Ранее присвоенный государственный учетный номер здания, сооружения, объекта незавершенного строительства (кадастровый, инвентарный или условный номер)	-
3	Кадастровый номер земельного участка (земельных участков), в границах которого (которых) расположено здание, сооружение, объект незавершенного строительства	35:17:0102004:16
4	Номер кадастрового квартала (кадастровых кварталов), в пределах которого (которых) расположено здание, сооружение, объект незавершенного строительства	35:17:0102004
5	Адрес здания, сооружения, объекта незавершенного строительства	-
	Местоположение здания, сооружения, объекта незавершенного строительства	Российская Федерация, Вологодская область, р-н Кичменгско-Городецкий, с Кичменгский Городок, пер Заречный
	Дополнительные сведения о местоположении	-
6	Иные сведения	-

1. Сведения о характерных точках контура

вид объекта недвижимости (здание, сооружение, объект незавершенного строительства) здание

Зона № 5

Номер контура	Номера характерных точек контура	Существующие			Уточненные			Метод определения координат	Средняя квадратическая погрешность определения координат характерной точки (M _t), м	Формулы, примененные для расчета средней квадратической погрешности определения координат характерной точки (M _t), м
		Координаты, м		R, м	Координаты, м		R, м			
		X	Y		X	Y				
1	2	3	4	5	6	7	8	9	10	11
-	n1O	-	-	-	1000,00	1000,00	-	Метод спутниковых геодезических измерений (определений)	0,10	$M_t = \sqrt{(m^2 + l^2)} = \sqrt{(0.04^2 + 0.09^2)} = 0.10$
-	n2O	-	-	-	1010,00	1000,00	-	Метод спутниковых геодезических измерений (определений)	0,10	$M_t = \sqrt{(m^2 + l^2)} = \sqrt{(0.04^2 + 0.09^2)} = 0.10$
-	n3O	-	-	-	1010,00	1010,00	-	Метод спутниковых геодезических измерений (определений)	0,10	$M_t = \sqrt{(m^2 + l^2)} = \sqrt{(0.04^2 + 0.09^2)} = 0.10$
-	n4O	-	-	-	1000,00	1010,00	-	Метод спутниковых геодезических измерений (определений)	0,10	$M_t = \sqrt{(m^2 + l^2)} = \sqrt{(0.04^2 + 0.09^2)} = 0.10$
-	n1O	-	-	-	1000,00	1000,00	-	Метод спутниковых геодезических измерений (определений)	0,10	$M_t = \sqrt{(m^2 + l^2)} = \sqrt{(0.04^2 + 0.09^2)} = 0.10$

2. Характеристики здания, сооружения, объекта незавершенного строительства с кадастровым номером (обозначением) 35:17:0102004:88

№ п/п	Наименование характеристики	Значение характеристики
1	2	3
1	Вид объекта недвижимости	здание
2	Ранее присвоенный государственный учетный номер здания, сооружения, объекта незавершенного строительства (кадастровый, инвентарный или условный номер)	-
3	Кадастровый номер земельного участка (земельных участков), в границах которого (которых) расположено здание, сооружение, объект незавершенного строительства	-
4	Номер кадастрового квартала (кадастровых кварталов), в пределах которого (которых) расположено здание, сооружение, объект незавершенного строительства	35:17:0102004

5	Адрес здания, сооружения, объекта незавершенного строительства	-
	Местоположение здания, сооружения, объекта незавершенного строительства	<i>Российская Федерация, Вологодская область, р-н Кичменгско-Городецкий, с Кичменгский Городок, пер Заречный</i>
	Дополнительные сведения о местоположении	-
6	Иные сведения	-

1. Сведения о характерных точках контура

вид объекта недвижимости (здание, сооружение, объект незавершенного строительства) здание

кадастровый номер (обозначение) 35:17:0102004:89

Зона № 5

Номер контура	Номера характерных точек контура	Существующие			Уточненные			Метод определения координат	Средняя квадратическая погрешность определения координат характерной точки (M _t), м	Формулы, примененные для расчета средней квадратической погрешности определения координат характерной точки (M _t), м
		Координаты, м		R, м	Координаты, м		R, м			
		X	Y		X	Y				
1	2	3	4	5	6	7	8	9	10	11
-	n10	-	-	-	1000,00	1000,00	-	Метод спутниковых геодезических измерений (определений)	0,10	$M_t = \sqrt{(m_0^2 + m_1^2)} = \sqrt{(0.04^2 + 0.09^2)} = 0.10$
-	n20	-	-	-	1010,00	1000,00	-	Метод спутниковых геодезических измерений (определений)	0,10	$M_t = \sqrt{(m_0^2 + m_1^2)} = \sqrt{(0.04^2 + 0.09^2)} = 0.10$
-	n30	-	-	-	1010,00	1010,00	-	Метод спутниковых геодезических измерений (определений)	0,10	$M_t = \sqrt{(m_0^2 + m_1^2)} = \sqrt{(0.04^2 + 0.09^2)} = 0.10$
-	n40	-	-	-	1000,00	1010,00	-	Метод спутниковых геодезических измерений (определений)	0,10	$M_t = \sqrt{(m_0^2 + m_1^2)} = \sqrt{(0.04^2 + 0.09^2)} = 0.10$
-	n10	-	-	-	1000,00	1000,00	-	Метод спутниковых геодезических измерений (определений)	0,10	$M_t = \sqrt{(m_0^2 + m_1^2)} = \sqrt{(0.04^2 + 0.09^2)} = 0.10$

2. Характеристики здания, сооружения, объекта незавершенного строительства с кадастровым номером (обозначением) <u>35:17:0102004:89</u>										
№ п/п	Наименование характеристики				Значение характеристики					
1	2				3					
1	Вид объекта недвижимости				здание					
2	Ранее присвоенный государственный учетный номер здания, сооружения, объекта незавершенного строительства (кадастровый, инвентарный или условный номер)				-					
3	Кадастровый номер земельного участка (земельных участков), в границах которого (которых) расположено здание, сооружение, объект незавершенного строительства				-					
4	Номер кадастрового квартала (кадастровых кварталов), в пределах которого (которых) расположено здание, сооружение, объект незавершенного строительства				35:17:0102004					
5	Адрес здания, сооружения, объекта незавершенного строительства				Российская Федерация, Вологодская область, р-н Кичменгско-Городецкий, с Кичменгский Городок, ул Кокиарова, сооружение 1					
	Местоположение здания, сооружения, объекта незавершенного строительства				-					
	Дополнительные сведения о местоположении				-					
6	Иные сведения				-					
1. Сведения о характерных точках контура										
вид объекта недвижимости (здание, сооружение, объект незавершенного строительства) <u>здание</u>										
кадастровый номер (обозначение) <u>35:17:0102004:93</u>										
Зона № <u>5</u>										
Номер контура	Номера характерных точек контура	Существующие			Уточненные		Метод определения координат	Средняя квадратическая погрешность определения координат характерной точки (M _i), м	Формулы, примененные для расчета средней квадратической погрешности определения координат характерной точки (M _i), м	
		Координаты, м		R, м	Координаты, м					R, м
		X	Y		X	Y				

1	2	3	4	5	6	7	8	9	10	11
-	1	-	-	-	438179,86	4319181,04	-	Метод спутниковых геодезических измерений (определений)	0,10	$Mt = \sqrt{(m0^2 + m1^2)} = \sqrt{(0.04^2 + 0.09^2)} = 0.10$
	2	-	-	-	438175,43	4319187,68	-	Метод спутниковых геодезических измерений (определений)	0,10	$Mt = \sqrt{(m0^2 + m1^2)} = \sqrt{(0.04^2 + 0.09^2)} = 0.10$
	3	-	-	-	438171,24	4319184,88	-	Метод спутниковых геодезических измерений (определений)	0,10	$Mt = \sqrt{(m0^2 + m1^2)} = \sqrt{(0.04^2 + 0.09^2)} = 0.10$
	4	-	-	-	438175,68	4319178,23	-	Метод спутниковых геодезических измерений (определений)	0,10	$Mt = \sqrt{(m0^2 + m1^2)} = \sqrt{(0.04^2 + 0.09^2)} = 0.10$
	1	-	-	-	438179,86	4319181,04	-	Метод спутниковых геодезических измерений (определений)	0,10	$Mt = \sqrt{(m0^2 + m1^2)} = \sqrt{(0.04^2 + 0.09^2)} = 0.10$

2. Характеристики здания, сооружения, объекта незавершенного строительства с кадастровым номером (обозначением)

35:17:0102004:93

№ п/п	Наименование характеристики	Значение характеристики
1	2	3
1	Вид объекта недвижимости	здание
2	Ранее присвоенный государственный учетный номер здания, сооружения, объекта незавершенного строительства (кадастровый, инвентарный или условный номер)	-
3	Кадастровый номер земельного участка (земельных участков), в границах которого (которых) расположено здание, сооружение, объект незавершенного строительства	35:17:0102004:21
4	Номер кадастрового квартала (кадастровых кварталов), в пределах которого (которых) расположено здание, сооружение, объект незавершенного строительства	35:17:0102004
5	Адрес здания, сооружения, объекта незавершенного строительства	-
	Местоположение здания, сооружения, объекта незавершенного строительства	Российская Федерация, Вологодская область, р-н Кичменгско-Городецкий, с Кичменгский Городок, пер Заречный

	Дополнительные сведения о местоположении	-
6	Иные сведения	-

1. Сведения о характерных точках контура

вид объекта недвижимости (здание, сооружение, объект незавершенного строительства) *здание*

кадастровый номер (обозначение) 35:17:0102004:95

Зона № 5

Номер контура	Номера характерных точек контура	Существующие			Уточненные			Метод определения координат	Средняя квадратическая погрешность определения координат характерной точки (M _t), м	Формулы, примененные для расчета средней квадратической погрешности определения координат характерной точки (M _t), м
		Координаты, м		R, м	Координаты, м		R, м			
		X	Y		X	Y				
1	2	3	4	5	6	7	8	9	10	11
-	1	-	-	-	438211,12	4319243,28	-	Метод спутниковых геодезических измерений (определений)	0,10	$M_t = \sqrt{(m_0^2 + m_1^2)} = \sqrt{(0.04^2 + 0.09^2)} = 0.10$
-	2	-	-	-	438205,89	4319251,06	-	Метод спутниковых геодезических измерений (определений)	0,10	$M_t = \sqrt{(m_0^2 + m_1^2)} = \sqrt{(0.04^2 + 0.09^2)} = 0.10$
-	3	-	-	-	438200,87	4319247,69	-	Метод спутниковых геодезических измерений (определений)	0,10	$M_t = \sqrt{(m_0^2 + m_1^2)} = \sqrt{(0.04^2 + 0.09^2)} = 0.10$
-	4	-	-	-	438206,12	4319239,92	-	Метод спутниковых геодезических измерений (определений)	0,10	$M_t = \sqrt{(m_0^2 + m_1^2)} = \sqrt{(0.04^2 + 0.09^2)} = 0.10$
-	1	-	-	-	438211,12	4319243,28	-	Метод спутниковых геодезических измерений (определений)	0,10	$M_t = \sqrt{(m_0^2 + m_1^2)} = \sqrt{(0.04^2 + 0.09^2)} = 0.10$

2. Характеристики здания, сооружения, объекта незавершенного строительства с кадастровым номером (обозначением)

35:17:0102004:95

№ п/п	Наименование характеристики	Значение характеристики
1	2	3
1	Вид объекта недвижимости	<i>здание</i>
2	Ранее присвоенный государственный учетный номер здания, сооружения, объекта незавершенного строительства (кадастровый, инвентарный или условный номер)	-

3	Кадастровый номер земельного участка (земельных участков), в границах которого (которых) расположено здание, сооружение, объект незавершенного строительства	35:17:0102004:18
4	Номер кадастрового квартала (кадастровых кварталов), в пределах которого (которых) расположено здание, сооружение, объект незавершенного строительства	35:17:0102004
5	Адрес здания, сооружения, объекта незавершенного строительства	-
	Местоположение здания, сооружения, объекта незавершенного строительства	Российская Федерация, Вологодская область, р-н Кичменгско-Городецкий, с Кичменгский Городок, пер Заречный
	Дополнительные сведения о местоположении	-
6	Иные сведения	-

1. Сведения о характерных точках контура

вид объекта недвижимости (здание, сооружение, объект незавершенного строительства) здание

кадастровый номер (обозначение) 35:17:0102004:96

Зона № 5

Номер контура	Номера характерных точек контура	Существующие			Уточненные			Метод определения координат	Средняя квадратическая погрешность определения координат характерной точки (M _t), м	Формулы, примененные для расчета средней квадратической погрешности определения координат характерной точки (M _t), м
		Координаты, м		R, м	Координаты, м		R, м			
		X	Y		X	Y				
1	2	3	4	5	6	7	8	9	10	11
-	1	-	-	-	438216,97	4319281,11	-	Метод спутниковых геодезических измерений (определений)	0,10	$M_t = \sqrt{(m_0^2 + m_1^2)} = \sqrt{(0.04^2 + 0.09^2)} = 0.10$
-	2	-	-	-	438222,13	4319284,75	-	Метод спутниковых геодезических измерений (определений)	0,10	$M_t = \sqrt{(m_0^2 + m_1^2)} = \sqrt{(0.04^2 + 0.09^2)} = 0.10$
-	3	-	-	-	438214,80	4319295,14	-	Метод спутниковых геодезических измерений (определений)	0,10	$M_t = \sqrt{(m_0^2 + m_1^2)} = \sqrt{(0.04^2 + 0.09^2)} = 0.10$

4	-	-	-	438209,64	4319291,51	-	Метод спутниковых геодезических измерений (определений)	0,10	$Mt = \sqrt{(m0^2 + m1^2)} = \sqrt{(0.04^2 + 0.09^2)} = 0.10$
1	-	-	-	438216,97	4319281,11	-	Метод спутниковых геодезических измерений (определений)	0,10	$Mt = \sqrt{(m0^2 + m1^2)} = \sqrt{(0.04^2 + 0.09^2)} = 0.10$

2. Характеристики здания, сооружения, объекта незавершенного строительства с кадастровым номером (обозначением)

35:17:0102004:96

№ п/п	Наименование характеристики	Значение характеристики
1	2	3
1	Вид объекта недвижимости	здание
2	Ранее присвоенный государственный учетный номер здания, сооружения, объекта незавершенного строительства (кадастровый, инвентарный или условный номер)	-
3	Кадастровый номер земельного участка (земельных участков), в границах которого (которых) расположено здание, сооружение, объект незавершенного строительства	35:17:0102004:91
4	Номер кадастрового квартала (кадастровых кварталов), в пределах которого (которых) расположено здание, сооружение, объект незавершенного строительства	35:17:0102004
5	Адрес здания, сооружения, объекта незавершенного строительства	-
	Местоположение здания, сооружения, объекта незавершенного строительства	Российская Федерация, Вологодская область, р-н Кичменгско-Городецкий, с Кичменгский Городок, ул Заречная
	Дополнительные сведения о местоположении	-
6	Иные сведения	-

1. Сведения о характерных точках контура

вид объекта недвижимости (здание, сооружение, объект незавершенного строительства) здание

кадастровый номер (обозначение) 35:17:0102004:99

Зона № 5

Номер контура	Номера характерных точек контура	Существующие			Уточненные			Метод определения координат	Средняя квадратическая погрешность определения координат характерной точки (M _t), м	Формулы, примененные для расчета средней квадратической погрешности определения координат характерной точки (M _t), м
		Координаты, м		R, м	Координаты, м		R, м			
		X	Y		X	Y				
1	2	3	4	5	6	7	8	9	10	11
-	n10	-	-	-	1000,00	1000,00	-	Метод спутниковых геодезических измерений (определений)	0,10	$M_t = \sqrt{(m0^2 + m1^2)} = \sqrt{(0.04^2 + 0.09^2)} = 0.10$
-	n20	-	-	-	1010,00	1000,00	-	Метод спутниковых геодезических измерений (определений)	0,10	$M_t = \sqrt{(m0^2 + m1^2)} = \sqrt{(0.04^2 + 0.09^2)} = 0.10$
-	n30	-	-	-	1010,00	1010,00	-	Метод спутниковых геодезических измерений (определений)	0,10	$M_t = \sqrt{(m0^2 + m1^2)} = \sqrt{(0.04^2 + 0.09^2)} = 0.10$
-	n40	-	-	-	1000,00	1010,00	-	Метод спутниковых геодезических измерений (определений)	0,10	$M_t = \sqrt{(m0^2 + m1^2)} = \sqrt{(0.04^2 + 0.09^2)} = 0.10$
-	n10	-	-	-	1000,00	1000,00	-	Метод спутниковых геодезических измерений (определений)	0,10	$M_t = \sqrt{(m0^2 + m1^2)} = \sqrt{(0.04^2 + 0.09^2)} = 0.10$

2. Характеристики здания, сооружения, объекта незавершенного строительства с кадастровым номером (обозначением)

35:17:0102004:99

№ п/п	Наименование характеристики	Значение характеристики
1	2	3
1	Вид объекта недвижимости	здание
2	Ранее присвоенный государственный учетный номер здания, сооружения, объекта незавершенного строительства (кадастровый, инвентарный или условный номер)	-
3	Кадастровый номер земельного участка (земельных участков), в границах которого (которых) расположено здание, сооружение, объект незавершенного строительства	-
4	Номер кадастрового квартала (кадастровых кварталов), в пределах которого (которых) расположено здание, сооружение, объект незавершенного строительства	35:17:0102004

5	Адрес здания, сооружения, объекта незавершенного строительства	-
	Местоположение здания, сооружения, объекта незавершенного строительства	<i>Российская Федерация, Вологодская область, р-н Кичменгско-Городецкий, с Кичменгский Городок, ул Мира</i>
	Дополнительные сведения о местоположении	-
6	Иные сведения	-

Схема границ земельных участков

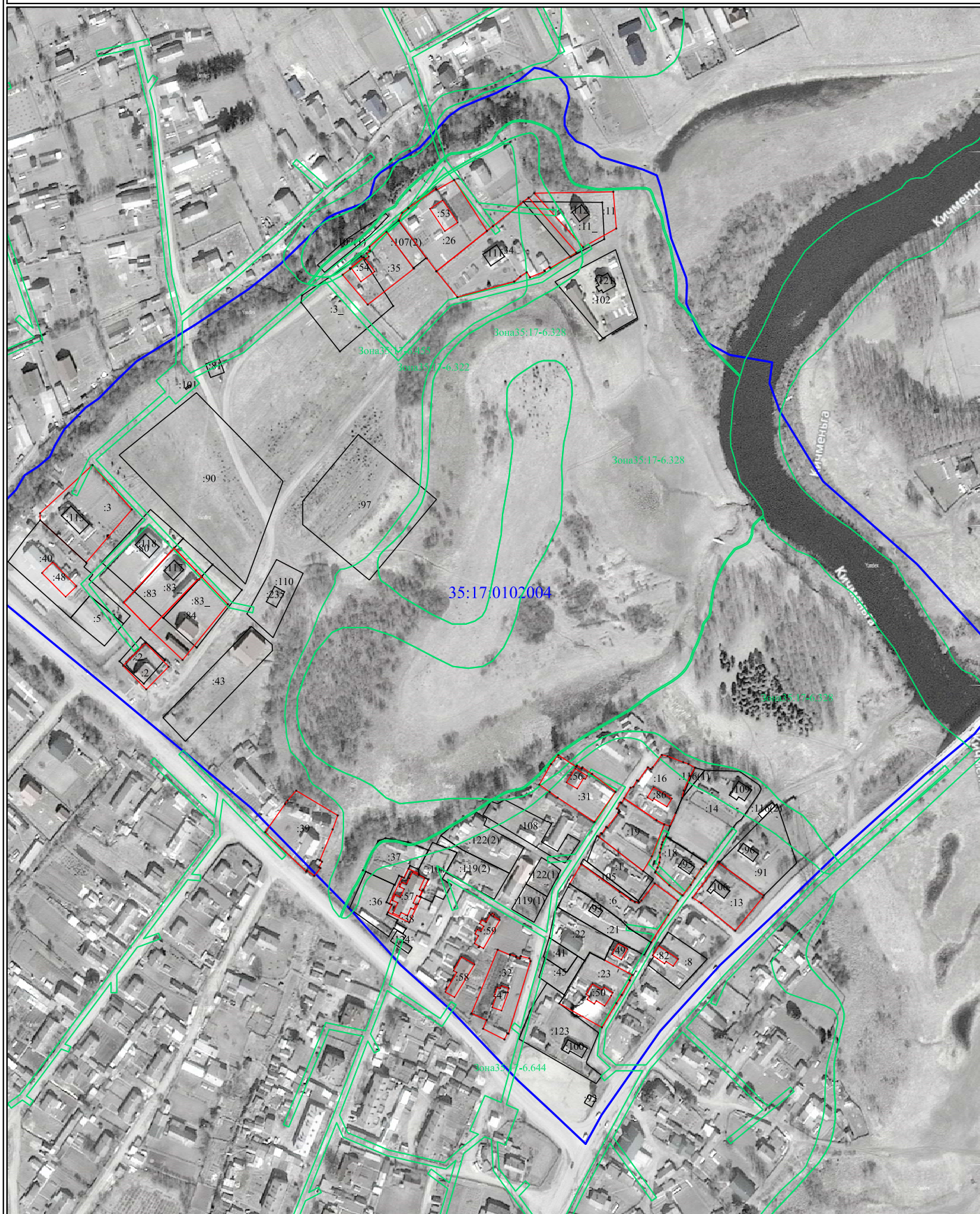

Условные обозначения:

Масштаб 1:2500

- :15 - обозначение уточняемого земельного участка
- :18_ - обозначение исходного и прекращающего существование земельного участка
- существующая часть границы земельного участка
- вновь образованная или уточненная часть границы земельного участка
- - характерная точка контура здания
- :56 - обозначение здания, сооружения, объекта незавершенного строительства, сведения о котором внесены в ЕГРН
- граница зоны с особыми условиями использования